

GEMEINDE
KEHRSATZ



Rechnung 2025 HRM2

INHALTSVERZEICHNIS

1	BERICHTERSTATTUNG	4
2	ECKDATEN	11
2.1	Übersicht	11
2.2	Selbstfinanzierung / Finanzierungsergebnis	12
2.3	Gestufte Erfolgsausweise	13
3	BILANZ	18
4	FUNKTIONEN	19
4.1	Erfolgsrechnung	19
4.2	Investitionsrechnung	29
5	SACHGRUPPEN	30
5.1	Erfolgsrechnung	30
5.2	Investitionsrechnung	31
6	GELDFLUSSRECHNUNG	32
7	FINANZKENNZAHLEN	34
7.1	Gesamthaushalt	34
7.2	Allgemeiner Haushalt	35
7.3	Spezialfinanzierung Wasserversorgung	35
7.4	Spezialfinanzierung Abwasserentsorgung	35
7.5	Spezialfinanzierung Abfall	36
8	ANTRAG DER EXEKUTIVE	37

9	BESTÄTIGUNGSBERICHT	38
10	GENEHMIGUNG DER JAHRESRECHNUNG	40
11	ANHANG	41
11.1	Regelwerk	41
11.2	Grundlagen der Jahresrechnung	43
11.3	Eigenkapitalnachweis	44
11.4	Rückstellungsspiegel	45
11.5	BETEILIGUNGSSPIEGEL	46
11.6	GEWÄHRLEISTUNGSSPIEGEL	53
11.7	Anlagespiegel	54
11.8	KREDITKONTROLLE	57
11.9	Weitere massgebende Angaben	65
12	DETAILS ZUR RECHNUNG	67
12.1	Bilanz	67
12.2	Erfolgsrechnung nach Funktion	74
12.3	Erfolgsrechnung nach Sachgruppen	94
12.4	Investitionsrechnung nach Funktionen	111
12.5	Investitionsrechnung nach Sachgruppen	114

1. BERICHTERSTATTUNG

1.1. Bericht

Allgemeines

Die Jahresrechnung 2025 wurde nach dem Rechnungslegungsmodell HRM2 gmäss Art. 70 Gemeindegesetz (GG, BSG 170.11) erstellt. Zum Einsatz gelangte die Fibu-Software "Gemowin" der Firma Dialog.

Ergebnisse

Nach HRM 2 muss das Ergebnis des **Gesamthaushalts** vom Finanzkompetenten Organ der Gemeinde, in Kehrsatz der Gemeinderat, genehmigt werden.

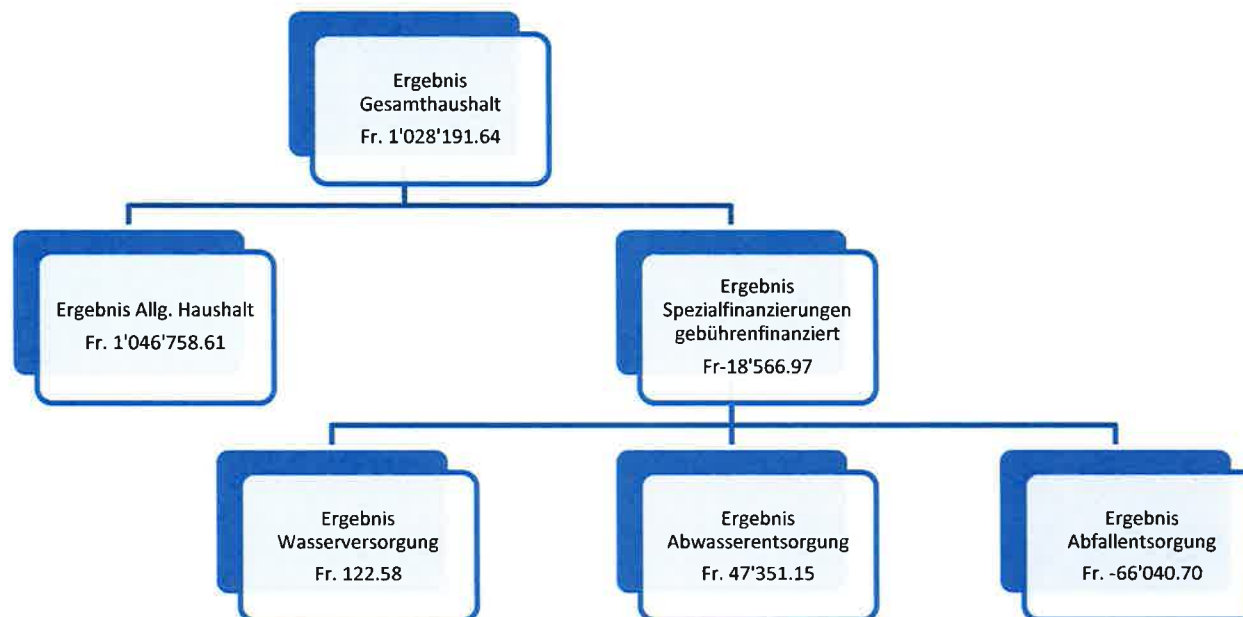

1.1.1. Erfolgsrechnung

Ergebnis Gesamthaushalt

Der Gesamthaushalt schliesst mit einem Ertragsüberschuss von Fr. 1'028'191.64 ab. Budgetiert war ein Aufwandüberschuss von Fr. 160'020.00. Somit resultiert eine Besserstellung gegenüber dem Budget von Fr. 1'188'211.64.

Ergebnis allgemeiner Haushalt

Der allgemeine Haushalt schliesst mit einem Ertragsüberschuss von Fr. 1'046'758.61 ab. Budgetiert war eine Entnahme aus den finanzpolitischen Reserven von Fr. 494'290.—. Somit resultiert eine Besserstellung gegenüber dem Budget von Fr. 1'541'048.61. Die finanzpolitischen Reserven betragen nach der obligatorischen Einlage neu Fr. 1'953'907.31. Der Bilanzüberschuss beträgt nach Einlage des Ertragsüberschusses neu Fr. 5'262'879.02. Der Bilanzüberschuss ohne Reserven beträgt somit rund 7,5 Steuerzehntel.

Die folgenden Kommentare beziehen sich auf die Zahlen des Gesamthaushalts.

Personalaufwand

Der Personalaufwand liegt um Fr. 14'700.00 unter dem budgetierten Wert. In der Bauverwaltung konnten nicht alle bewilligten und budgetierten Stellen fristgerecht besetzt werden. Hingegen wurde im Werkhof eine nicht budgetierte Stellenerhöhung bewilligt. Zudem fielen auch die Kosten in der Tagesschule deutlich über dem Budget an.

Sach- und übriger Betriebsaufwand

Diese Position liegt um Fr. 36'500.00 unter dem Budget. Tieferem Material- und Warenaufwand, Beschaffung von nicht aktivierbaren Anlagen, Energiekosten, Dienstleistungen und Honoraren, Unterhaltskosten für Mobilien sowie Spesen, stehen höherer Aufwand für den baulichen Unterhalt der Liegenschaften (Rückstellungen Brandschutzmängel) und Wertberichtigungen auf Forderungen (Bereich Steuern) gegenüber.

Abschreibungen Verwaltungsvermögen (VV)

Das bestehende Verwaltungsvermögen (Art. T2-4 Abs. 1 Ziff. 1-4, Übergangsbestimmungen GV) wurde per 1.1.2016 zu Buchwerten in HRM2 überführt und beträgt Fr. 6'199'028.50. Dieses wird innert 12 Jahren (jährlich Fr. 516'585.70) abgeschrieben.

Die ordentlichen Abschreibungen auf den Sachanlagen VV liegen rund Fr. 98'000.— unter dem Budget, weil v.a. div. Planungsprojekte nicht abgeschlossen werden konnten sowie div. Anschaffungen erst später getätigt werden. Die Abschreibungen auf immateriellen Anlagen (v.a. Schulinformatik) fielen ebenfalls um Fr. 19'000.— tiefer aus als budgetiert. Hingegen wurden Fr. 154'000.— nicht budgetierte ausserplanmässige Abschreibungen auf Unterhaltsähnlichen Investitionen bei der Entwässerung der Schulanlage sowie einer Klassenzimmerrenovation vorgenommen.

Finanzaufwand

Der Finanzaufwand liegt um Fr. 3'400.00 über dem Budget, da die tieferen übrigen Passivzinsen den höheren Liegenschaftsaufwand und die höheren Vorauszahlungszinsen nicht zu kompensieren vermögen.

Einlagen in Fonds und Spezialfinanzierungen

Die Einlagen fielen um Fr. 74'400.— höher aus als budgetiert. Hauptursache sind die hohen Einlagen durch das gute Ergebnis der SF Feuerwehr.

Transferaufwand

Der Transferaufwand liegt um Fr. 67'500.— unter dem Budget. Die höheren Entschädigungen an Gemeinwesen sowie an den Finanz- und Lastenausgleich werden durch die tieferen Beiträge an Gemeinwesen und Dritte (v.a. für die Ergänzungsleistungen und die familienexterne Kinderbetreuung) mehr als kompensiert.

Ausserordentlicher Aufwand

Im Umfang von Fr. 100'000.— konnten Mehrwertabgaben vereinnahmt werden, die der Spezialfinanzierung zugeführt wurden. Zusätzlich mussten zusätzliche Abschreibungen in der Höhe von Fr. Fr. 489'800.— vorgenommen werden.

Interne Verrechnungen

Die internen Verrechnungen fallen um Fr. 180.— tiefer aus als erwartet. Dies hängt mit tieferen kalkulatorischen Zinsen zusammen.

Fiskalertrag

Der Fiskalertrag liegt um Fr. 1'765'000.— über dem Budget. Bei den direkten Steuern der NP liegen die Einkommenssteuern deutlich und auch die Vermögenssteuern über Budget. Die Quellensteuern fielen um 285 % höher aus als im Vorjahr! Der Saldo aus Steuerteilungen liegt ebenfalls über dem Budget. Die Eingänge aus Gewinnsteuern bei den Juristischen Personen fielen mehr als doppelt so hoch aus als erwartet. Die Erträge aus Grundstückgewinnsteuern und Sonderveranlagen fielen 45 % höher aus als budgetiert. Auch der höhere Ertrag aus Liegenschaftssteuern führte zu dem insgesamt deutlich höheren Fiskalertrag.

Regalien und Konzessionen

Diese Position liegt um Fr. 3'900.— unter dem Budget. Dies ist mit der leicht tieferen Rückvergütung der BKW begründet.

Entgelte

Die Entgelte liegen um Fr. 290'700.— über dem Budget. Sämtliche Positionen wie Ersatzabgaben, Gebühren aus Amtshandlungen, Schulgeldern (Tagesschule), Benützungsgebühren und Rückerstattungen liegen über dem Budget. Knapp 40 % der Abweichung ist mit den hohen Tagesschulgebühren (mehr Module, mehr Schülerinnen und Schüler) zu begründen.

Verschiedene Erträge

Die verschiedenen Erträge liegen mit Fr. 27'300.— über dem Budget. Einerseits konnte eine Rückerstattung der AKB und andererseits eine Ueberschussbeteiligung einer Versicherung vereinnahmt werden.

Finanzertrag

Der Finanzertrag liegt um Fr. 3'700.— über dem Budget. Hauptsächlich sind dafür höhere Verzugszinsen auf Steuern sowie der Liegenschaftsertrag FV verantwortlich. Der Finanzertrag von öffentlichen Unternehmungen entspricht den budgetierten Werten und der Liegenschaftsertrag VV liegt unter dem Budget.

Entnahmen aus Fonds und Spezialfinanzierungen

Die Budgetunterschreitung von Fr. 32'800.— ist hauptsächlich auf das bessere Ergebnis der SF Feuerwehr aber auch der anderen SF verantwortlich.

Transferertrag

Der Transferertrag fällt um Fr. 218'500.— höher aus als budgetiert. Dies ist die Folge von höheren Erträgen aus Kantonsbeiträgen für die Tagesschule und die familienexterne Kinderbetreuung.

Ausserordentlicher Ertrag

Die Budgetunterschreitung von Fr. 494'300.— ist mit dem Umstand zu begründen, dass durch das deutlich bessere Ergebnis keine finanzpolitischen Reserven aufgelöst werden mussten.

Interne Verrechnungen

s. Bemerkungen bei Aufwand.

1.1.2. Spezialfinanzierungen (SF)

SF Wasserversorgung

Die Wasserversorgung (Funktion 7101) schliesst mit einem Ertragsüberschuss von Fr. 122.58 ab. Budgetiert wurde ein Aufwandüberschuss von Fr. 77'150.—. Minderaufwände können v.a. bei den verrechneten Löhnen, den Dienstleistungen und Honoraren sowie für den Unterhalt am Leitungsnetz festgestellt werden. Die Wassergebühren fielen über den Erwartungen aus. Hingegen fielen die Anschlussgebühren deutlich tiefer aus. Das Ergebnis wird durch die vorschriftsgemässe Entnahme aus dem Verkaufserlös der Primäranlagen massgeblich beeinflusst. Diese muss in gleichen Tranchen über 16 Jahre aufgelöst und in die SF eingelegt werden.

Das Eigenkapital (Rechnungsausgleich) der SF beträgt neu Fr. 1'248'186.19 (Konto 29001.11). Auch dazugezählt werden darf der Restsaldo aus dem Verkaufserlös der Primäranlagen an den WVRB in der Höhe von noch Fr. 1'040'625.—.

Die Wasserversorgung ist damit auf Jahre hin sehr solid kapitalisiert. Deshalb hat der Gemeinderat per 1.1.2026 eine Gebührensenkung beschlossen.

Der Bestand des Werterhalts Wasserversorgung beläuft sich auf Fr. 2'355'346.50 (Konto 29301.11).

SF Abwasserentsorgung

Die Abwasserentsorgung (Funktion 7201) schliesst mit einem Ertragsüberschuss von Fr. 47'351.15 ab. Budgetiert wurde ein Ertragsüberschuss von Fr. 24'780.—. Auf der Aufwandseite liegen die Leitungsunterhaltskosten, die Abschreibungen und Beiträge an die ARA unter den Erwartungen. Auf der Ertragsseite fallen die höheren Abwassererträge und die tieferen Anschlussgebühren ins Gewicht.

Das Eigenkapital (Rechnungsausgleich) der SF beträgt neu Fr. 964'069.11 (Konto 29002.21).

Der Bestand des Werterhalts Abwasserentsorgung beläuft sich auf Fr. 7'720'787.15 (Konto 29302.21).

Die SF hat genügend Reserven und ist solide finanziert.

SF Abfallbeseitigung

Die Abfallbeseitigung (Funktion 7301) schliesst mit einem Aufwandüberschuss von Fr. 66'040.70 ab. Budgetiert wurde ein Aufwandüberschuss von Fr. 107'650.—. Die tieferen Lohn- und Verbrennungskosten sowie für den Unterhalt der Sammelstellen und die höheren Gebührenerträge führten zu diesem besseren Ergebnis. Dem gegenüber stehen höhere Kosten für die Drucksachen sowie die Kadaversammelstelle.

Das Eigenkapital (Rechnungsausgleich) der SF beträgt neu nur noch Fr. 64'878.41 (Konto 29003.31).

Die SF verzeichnet anhaltend defizitäre Ergebnisse. Da das Eigenkapital stetig schrumpft, hat der Gemeinderat einer Gebührenerhöhung per 1.1.2026 zugestimmt.

1.1.3. Übrige Spezialfinanzierungen mit Gemeindereglement

SF Feuerwehr

Die einseitige SF Feuerwehr (Funktion 1500) schliesst mit einem Ertragsüberschuss von Fr. 74'363.55 ab. Budgetiert wurde ein Defizit von Fr. 7'400.—. Durch die Regio-Feuerwehr wurden deutlich geringere Lohn, Sold- und Weiterbildungskosten sowie geringere Anschaffung von Dienstkleidern verrechnet. Beim Unterhalt für Maschinen sowie Versicherungsprämien sind Kostenüberschreitungen festzustellen. Ertragsseitig liegen die Ersatzabgaben über den Erwartungen. Das Eigenkapital (Rechnungsausgleich) der SF Feuerwehr beträgt neu Fr. 602'529.34 (Konto: 29000.41). Die geäußerten Reserven führten zum Entschluss, den Ersatzabgabesatz per 1.1.2026 von 19,5 auf 13,5 % zu senken.

1.1.4. Investitionsrechnung

Die Nettoinvestitionen von Fr. 1'810'584.14 erreichen nicht ganz die budgetierte Grösse von Fr. 2'560'000.—. Im Moment bereitet sich die Gemeinde auf eine hohe Investitionswelle vor und bereitet die Projekte vor. Sowohl in der Wasserversorgung als auch im Bereich Abwasser wurden nicht annähernd die budgetierten Werte ausgegeben.

1.1.5. Bilanz

Die Bilanzsumme beträgt per Jahresende Fr. 30'574'316.07 (Vorjahr: 28'495'607.16). Das Total der Aktiven teilt sich auf in das Finanzvermögen von Fr. 15'302'350.82 (Vorjahr: 13'834'643.70) und das Verwaltungsvermögen von Fr. 15'271'965.25 (Vorjahr: 14'660'963.46).

Die Zunahme im Finanzvermögen ist hauptsächlich auf die gestiegene Liquidität zurückzuführen. Die Vermögenszunahme beim Verwaltungsvermögen ist v.a. bei Hochbauten zu suchen. Dem gegenüber stehen die Abnahmen bei den Strassen, im allgemeinen Haushalt, den Mobilien und den Anlagen im Bau.

Das Total der Passiven teilt sich auf in das Fremdkapital von Fr. 8'866'482.04 (Vorjahr: 8'601'880.86) und das Eigenkapital von Fr. 21'707'834.03 (Vorjahr: 19'983'726.30).

Beim Fremdkapital sind höhere Kreditoren und kurzfristige Rückstellungen die Zunahme verantwortlich. Die Bestände der passiven Rechnungsabgrenzung sowie der TP haben abgenommen. Die langfristigen Verbindlichkeiten betragen unverändert Fr. 6'000'000.—, was als tiefe Verschuldung bezeichnet werden darf. Das steigende Eigenkapital ist hauptsächlich auf die Zunahme bei den Vorfinanzierungen sowie dem Bilanzüberschuss zurückzuführen. Mit der Verbuchung des Jahresergebnisses beträgt der Bilanzüberschuss nun mehr als Fr. 5,2 Mio. Dies entspricht gut 7,5 Steuerzehnteln und darf als schönes Polster bezeichnet werden. Umso mehr, als auch noch finanzpolitische Reserven von nochmals 1,95 Mio. bestehen.

1.1.6. Nachkredite (NK)

Es werden nur Nachkredite über Fr. 5'000.— aufgeführt.

Summe der Nachkredite über Fr. 5'000.— **Fr. 1'514'469.06**

davon: gebundene NK	Fr.	976'670.00
in GR-Kompetenz	Fr.	<u>537'799.06</u>
zu beschliessen	Fr.	0.00

1.2. Spezialfinanzierungen

(gebührenfinanzierte Bereiche gemäss Art. 30 Bst. b FHDV)

SF Wasserversorgung

	Rechnungsjahr 2025 Fr.	Budget 2025 Fr.
Ertragsüberschuss/Aufwandüberschuss (-)	122.58	- 77'150.00
Verwaltungsvermögen per 31.12.2025	2'774'088.15	
Bestand Werterhalt per 31.12.2025	2'355'346.50	
Eigenkapital SF per 31.12.2025	2'288'811.19	

(VV inkl. Anlagen im Bau)

SF Abwasserentsorgung

	Rechnungsjahr 2025	Budget 2025
Ertragsüberschuss/Aufwandüberschuss (-)	47'351.15	24'780.00
Verwaltungsvermögen per 31.12.2025	1'897'585.10	
Bestand Werterhalt per 31.12.2025	7'720'787.15	
Eigenkapital SF per 31.12.2025	964'069.11	

(VV inkl. Anlagen im Bau)

SF Abfall

	Rechnungsjahr 2025	Budget 2025
Ertragsüberschuss/Aufwandüberschuss (-)	-66'040.70	-107'650.00
Verwaltungsvermögen per 31.12.2025	20'778.15	
Eigenkapital SF per 31.12.2025	64'878.41	

2. ECKDATEN

2.1. Übersicht

	Rechnung 2025	Budget 2025	Rechnung 2024
Jahresergebnis ER Gesamthaushalt	1'028'191.64	-160'020.00	827'609.08
Jahresergebnis ER Allgemeiner Haushalt	1'046'758.61	0.00	796'790.33
Jahresergebnis gesetzliche Spezialfinanzierungen	-18'566.97	-160'020.00	30'818.75
Steuerertrag natürliche Personen	11'968'925.10	11'002'900.00	10'664'367.65
Steuerertrag juristische Personen	596'724.75	289'000.00	539'197.95
Liegenschaftssteuer	929'868.55	821'000.00	902'983.00
Nettoinvestitionen	1'810'584.14	2'560'000.00	1'257'222.91
Bestand Finanzvermögen	15'302'350.82		13'834'643.70
Bestand Verwaltungsvermögen Gesamthaushalt	15'271'965.25		14'660'963.46
Bestand Verwaltungsvermögen Allgemeiner Haushalt	10'964'956.75		10'475'138.51
Bestand Verwaltungsvermögen Spezialfinanzierungen	4'307'008.50		4'185'824.95
Fremdkapital	8'866'482.04		8'601'880.86
Eigenkapital	21'707'834.03		19'893'726.30
Reserven	1'953'907.31		1'464'089.07
Bilanzüberschuss/-fehlbetrag	5'262'879.02		4'216'120.41

2.2. Selbstfinanzierung / Finanzierungsergebnis

			Rechnung 2025	Budget 2025	Rechnung 2024
Ergebnis Gesamthaushalt	90		1'028'191.64	-CHF 160'020.00	CHF 827'609.08
Abschreibung Verwaltungsvermögen	33	+	1'199'582.35	CHF 1'162'300.00	CHF 968'041.50
Einlagen in Fonds und Spezialfinanzierungen	35	+	361'283.55	CHF 286'920.00	CHF 493'871.45
Entnahmen aus Fonds und Spezialfinanzierungen	45	-	49'560.70	CHF 82'400.00	CHF 48'762.10
Wertberichtigung Darlehen Verwaltungsvermögen	364	+			
Wertberichtigung Beteiligungen Verwaltungsvermögen	365	+			
Abschreibungen Investitionsbeiträge	366	+			
Einlagen in das Eigenkapital	389	+	CHF 589'818.24	CHF 0.00	CHF 147'200.00
Entnahmen aus dem Eigenkapital	489	-	CHF 115'625.00	CHF 609'890.00	CHF 115'625.00
Selbstfinanzierung			CHF 3'013'690.08	CHF 596'910.00	CHF 1'121'625.23
Nettoinvestitionen					
Investitionsausgaben	690	+	CHF 1'810'584.14	CHF 2'580'000.00	CHF 1'257'222.91
Investitionseinnahmen	590	-	CHF 0.00	CHF 20'000.00	CHF 0.00
Nettoinvestitionen			CHF 1'810'584.14	CHF 2'560'000.00	CHF 1'257'222.91
Finanzierungsergebnis			CHF 1'203'105.94	-CHF 1'963'090.00	-CHF 135'597.68

2.3. Gestufte Erfolgsausweise
2.3.1 Gesamter Haushalt

Erfolgsrechnung in CHF	Rechnung 2025	Budget 2025	Rechnung 2024
Betrieblicher Aufwand	18'303'568.74	18'310'590.00	17'190'602.67
30 Personalaufwand	3'488'714.17	3'483'410.00	3'127'784.10
31 Sach- und übriger Betriebsaufwand	3'082'942.61	3'119'430.00	2'802'265.37
33 Abschreibungen Verwaltungsvermögen	1'199'582.35	1'162'300.00	988'041.50
35 Einlagen in Fonds und Spezialfinanzierungen	361'283.55	286'920.00	493'871.45
36 Transferaufwand	10'191'046.06	10'258'530.00	9'798'640.25
37 Durchlaufende Beiträge			
Betrieblicher Ertrag	19'605'319.02	17'340'380.00	17'849'309.70
40 Fiskalertrag	14'495'410.50	12'730'300.00	12'927'799.20
41 Regalien und Konzessionen	146'895.40	150'800.00	144'725.20
42 Entgelte	2'689'793.24	2'399'050.00	2'877'573.77
43 Verschiedene Erträge	31'802.52	4'500.00	8'193.52
45 Entnahmen aus Fonds und Spezialfinanzierungen	49'560.70	82'400.00	48'762.10
46 Transferertrag	2'192'056.66	1'973'530.00	1'842'255.91
47 Durchlaufende Beiträge			
Ergebnis aus betrieblicher Tätigkeit	1'301'750.28	-970'210.00	658'707.03
34 Finanzaufwand	48'265.65	44'900.00	35'197.75
44 Finanzertrag	248'900.25	245'200.00	235'874.80
Ergebnis aus Finanzierung	200'634.60	200'300.00	200'477.05
Operatives Ergebnis	1'502'384.88	-769'910.00	859'184.08
38 Ausserordentlicher Aufwand	589'818.24		147'200.00
48 Ausserordentlicher Ertrag	115'625.00	809'890.00	115'625.00
Ausserordentliches Ergebnis	-474'193.24	609'890.00	-31'575.00
Gesamtergebnis Erfolgsrechnung	1'028'191.64	-160'020.00	827'609.08

2.3.2 Allgemeiner Haushalt

Erfolgsrechnung in CHF	Rechnung 2025	Budget 2025	Rechnung 2024
Betrieblicher Aufwand	16'419'060.42	16'265'070.00	15'078'379.33
30 Personalaufwand	3'224'176.17	3'180'260.00	2'888'163.95
31 Sach- und übriger Betriebsaufwand	2'530'807.79	2'508'680.00	2'143'520.68
33 Abschreibungen Verwaltungsvermögen	1'146'558.65	1'079'000.00	915'816.35
35 Einlagen in Fonds und Spezialfinanzierungen	74'363.55		89'766.75
36 Transferaufwand	9'443'154.26	9'497'130.00	9'041'111.60
37 Durchlaufende Beiträge			
Betrieblicher Ertrag	17'892'413.57	15'612'480.00	15'859'323.96
40 Fiskalertrag	14'495'410.50	12'730'300.00	12'927'799.20
41 Regalien und Konzessionen	146'895.40	150'800.00	144'725.20
42 Entgelte	1'026'322.49	774'850.00	950'188.13
43 Verschiedene Erträge	31'802.52	4'500.00	8'193.52
45 Entnahmen aus Fonds und Spezialfinanzierungen		7'400.00	
46 Transferertrag	2'192'182.66	1'944'830.00	1'828'417.91
47 Durchlaufende Beiträge			
Ergebnis aus betrieblicher Tätigkeit	1'473'353.15	-652'590.00	780'944.63
34 Finanzaufwand	47'621.15	43'500.00	34'553.25
44 Finanzertrag	210'844.85	201'800.00	197'598.95
Ergebnis aus Finanzierung	163'223.70	158'300.00	163'045.70
Operatives Ergebnis	1'636'576.85	-494'290.00	943'990.33
38 Ausserordentlicher Aufwand	589'818.24		147'200.00
48 Ausserordentlicher Ertrag		494'290.00	
Ausserordentliches Ergebnis	-589'818.24	494'290.00	-147'200.00
Gesamtergebnis Erfolgsrechnung	1'046'758.61		796'790.33

2.3.3 Wasserversorgung

Erfolgsrechnung in CHF	Rechnung 2025	Budget 2025	Rechnung 2024
Betrieblicher Aufwand	693'967.02	760'800.00	825'294.83
30 Personalaufwand	80'735.15	126'150.00	89'650.10
31 Sach- und übriger Betriebsaufwand	100'758.87	120'800.00	233'389.93
33 Abschreibungen Verwaltungsvermögen	31'212.70	39'050.00	31'007.15
35 Einlagen in Fonds und Spezialfinanzierungen	153'000.00	153'000.00	164'734.70
36 Transferaufwand	328'260.50	322'000.00	306'532.95
37 Durchlaufende Beiträge			
Betrieblicher Ertrag	576'887.80	564'750.00	685'955.90
40 Fiskalertrag			
41 Regalien und Konzessionen			
42 Entgelte	545'875.10	530'500.00	654'948.75
43 Verschiedene Erträge			
45 Entnahmen aus Fonds und Spezialfinanzierungen	31'212.70	34'250.00	31'007.15
46 Transferertrag			
47 Durchlaufende Beiträge			
Ergebnis aus betrieblicher Tätigkeit	-117'079.22	-196'050.00	-139'338.93
34 Finanzaufwand	280.00	600.00	280.00
44 Finanzertrag	1'856.80	3'900.00	1'997.65
Ergebnis aus Finanzierung	1'576.80	3'300.00	1'717.65
Operatives Ergebnis	-115'502.42	-192'750.00	-137'621.28
38 Ausserordentlicher Aufwand			
48 Ausserordentlicher Ertrag	115'625.00	115'600.00	115'625.00
Ausserordentliches Ergebnis	115'625.00	115'600.00	115'625.00
Gesamtergebnis Erfolgsrechnung	122.58	-77'150.00	-21'996.28

2.3.4 Abwasserentsorgung

Erfolgsrechnung in CHF	Rechnung 2025	Budget 2025	Rechnung 2024
Betrieblicher Aufwand	733'648.20	808'370.00	881'572.70
30 Personalaufwand	83'852.05	86'250.00	93'727.25
31 Sach- und übriger Betriebsaufwand	83'189.15	109'450.00	80'101.05
33 Abschreibungen Verwaltungsvermögen	18'348.00	40'750.00	17'754.95
35 Einlagen in Fonds und Spezialfinanzierungen	133'920.00	133'920.00	239'370.00
36 Transferaufwand	414'339.00	438'000.00	450'819.45
37 Durchlaufende Beiträge			
Betrieblicher Ertrag	745'230.70	794'650.00	923'073.78
40 Fiskalertrag			
41 Regalien und Konzessionen			
42 Entgelte	727'008.70	725'200.00	891'480.83
43 Verschiedene Erträge			
45 Entnahmen aus Fonds und Spezialfinanzierungen	18'348.00	40'750.00	17'754.95
46 Transferertrag	-126.00	28'700.00	13'838.00
47 Durchlaufende Beiträge			
Ergebnis aus betrieblicher Tätigkeit	11'582.50	-13'720.00	41'501.08
34 Finanzaufwand	364.50	800.00	364.50
44 Finanzertrag	36'133.15	39'300.00	36'000.60
Ergebnis aus Finanzierung	35'768.65	38'500.00	35'636.10
Operatives Ergebnis	47'351.15	24'780.00	77'137.18
38 Ausserordentlicher Aufwand			
48 Ausserordentlicher Ertrag			
Ausserordentliches Ergebnis			
Gesamtergebnis Erfolgsrechnung	47'351.15	24'780.00	77'137.18

2.3.5 Abfall

Erfolgsrechnung in CHF	Rechnung 2025	Budget 2025	Rechnung 2024
Betrieblicher Aufwand	456'893.10	476'350.00	405'355.81
30 Personalaufwand	79'950.80	90'750.00	56'242.80
31 Sach- und übriger Betriebsaufwand	368'187.00	380'700.00	345'273.71
33 Abschreibungen Verwaltungsvermögen	3'483.00	3'500.00	3'483.05
35 Einlagen in Fonds und Spezialfinanzierungen			
36 Transferaufwand	5'292.30	1'400.00	376.25
37 Durchlaufende Beiträge			
Betrieblicher Ertrag	390'786.95	368'500.00	380'956.06
40 Fiskalertrag			
41 Regalien und Konzessionen			
42 Entgelte	390'786.95	368'500.00	380'956.06
43 Verschiedene Erträge			
45 Entnahmen aus Fonds und Spezialfinanzierungen			
46 Transferertrag			
47 Durchlaufende Beiträge			
Ergebnis aus betrieblicher Tätigkeit	-66'106.15	-107'850.00	-24'399.75
34 Finanzaufwand			
44 Finanzertrag	65.45	200.00	77.60
Ergebnis aus Finanzierung	65.45	200.00	77.60
Operatives Ergebnis	-66'040.70	-107'650.00	-24'322.15
38 Ausserordentlicher Aufwand			
48 Ausserordentlicher Ertrag			
Ausserordentliches Ergebnis			
Gesamtergebnis Erfolgsrechnung	-66'040.70	-107'650.00	-24'322.15

3 BILANZ

Konto	Bilanz Bilanzgliederung	Bestand per 01.01.2025	Veränderungen		Bestand per 31.12.2025
			Zuwachs	Abgang	
1	Aktiven	28'495'607.16	73'904'280.64	71'825'571.73	30'574'316.07
10	Finanzvermögen	13'834'643.70	70'339'853.70	68'872'146.54	15'302'350.82
100	Flüssige Mittel und kurzfristige Geldanlagen	4'183'746.21	19'370'947.90	17'756'628.37	5'798'065.74
101	Forderungen	6'090'095.29	50'900'194.70	51'008'280.21	5'982'009.78
104	Aktive Rechnungsabgrenzungen	84'912.75	58'552.60	94'934.55	48'530.80
106	Vorräte und angefangene Arbeiten	3'929.95	10'158.50	12'303.45	1'785.00
108	Sachanlagen FV	3'471'959.50			3'471'959.50
14	Verwaltungsvermögen	14'660'963.46	3'564'426.94	2'953'425.15	15'271'965.25
140	Sachanlagen VV	12'010'039.70	3'392'071.99	2'819'093.60	12'583'018.09
142	Immaterielle Anlagen	1'061'921.76	172'354.95	134'331.55	1'099'945.16
145	Beteiligungen, Grundkapitalien	1'589'002.00			1'589'002.00
2	Passiven	28'495'607.16	24'174'841.63	22'096'132.72	30'574'316.07
20	Fremdkapital	8'601'880.86	21'332'717.17	21'068'115.99	8'866'482.04
200	Laufende Verbindlichkeiten	1'192'719.85	21'228'676.82	20'798'645.43	1'622'751.24
204	Passive Rechnungsabgrenzung	269'270.56	17'814.40	269'270.56	17'814.40
205	Kurzfristige Rückstellungen		86'100.00		86'100.00
206	Langfristige Finanzverbindlichkeiten	6'000'000.00			6'000'000.00
208	Langfristige Rückstellungen	1'131'000.00			1'131'000.00
209	Verbindlichkeiten gegenüber Spezialfinanzierungen und Fonds im Fremdkapital	8'890.45	125.95	200.00	8'816.40
29	Eigenkapital	19'893'726.30	2'842'124.46	1'028'016.73	21'707'834.03
290	Verpflichtungen (+) bzw. Vorschüsse (-) gegenüber Spezialfinanzierungen	3'980'116.47	121'837.28	181'665.70	3'920'288.05
293	Vorfinanzierungen	10'225'474.35	386'920.00	49'560.70	10'562'833.65
294	Reserven	1'464'089.07	489'818.24		1'953'907.31
296	Neubewertungsreserve Finanzvermögen	7'926.00			7'926.00
299	Bilanzüberschuss/-fehlbetrag	4'216'120.41	1'843'548.94	796'790.33	5'262'879.02

4 FUNKTIONEN

Erfolgsrechnung

Konto	Erfolgsrechnung Funktionale Gliederung ER	Rechnung 2025		Budget 2025		Rechnung 2024	
		Aufwand	Ertrag	Aufwand	Ertrag	Aufwand	Ertrag
	Total	20'048'501.47	20'048'501.47	18'393'070.00	18'393'070.00	18'259'937.93	18'259'937.93
0	Allgemeine Verwaltung	2'098'823.08	28'592.72	2'220'650.00	11'650.00	2'023'609.51	15'560.02
	Netto Aufwand		2'070'230.36		2'209'000.00		2'008'049.49
1	Öffentliche Ordnung und Sicherheit, Verteidigung	574'757.80	629'513.75	572'550.00	517'430.00	581'143.60	575'671.78
	Netto Aufwand				55'120.00		5'471.82
	Netto Ertrag	54'755.95					
2	Bildung	5'912'209.96	1'365'297.26	5'309'950.00	995'500.00	5'200'948.90	992'292.65
	Netto Aufwand		4'546'912.70		4'314'450.00		4'208'656.25
3	Kultur, Sport und Freizeit, Kirche	203'084.59	3'767.05	194'150.00	4'600.00	184'470.47	3'505.00
	Netto Aufwand		199'317.54		189'550.00		180'965.47
4	Gesundheit	26'541.70		40'700.00		27'328.10	
	Netto Aufwand		26'541.70		40'700.00		27'328.10
5	Soziale Sicherheit	4'494'999.75	575'600.84	4'818'170.00	580'800.00	4'352'026.80	600'910.36
	Netto Aufwand		3'919'398.91		4'237'370.00		3'751'116.44
6	Verkehr und Nachrichtenübermittlung	1'148'154.14	16'378.40	1'195'800.00	7'000.00	1'086'655.19	6'489.05
	Netto Aufwand		1'131'775.74		1'188'800.00		1'080'166.14
7	Umweltschutz und Raumordnung	2'394'499.22	2'027'079.10	2'513'100.00	2'080'200.00	2'617'723.33	2'353'026.62
	Netto Aufwand		367'420.12		432'900.00		284'686.71
8	Volkswirtschaft	5'128.70	146'695.40	8'000.00	150'000.00	2'397.50	144'125.20
	Netto Ertrag	14'1'566.70		142'000.00		141'727.70	
9	Finanzen und Steuern	3'190'302.53	15'255'576.95	1'520'000.00	14'045'890.00	2'183'634.53	13'568'357.25
	Netto Ertrag	12'085'274.42		12'525'890.00		11'384'722.72	

Es folgt ein Kommentar zu den Funktionen und den jeweils wichtigsten Abweichungen zum Budget und oder Vorjahr.
 + Besserstellung - Schlechterstellung gegenüber Budget

0 Allgemeine Verwaltung

		Rechnung 2025		Budget 2025		Rechnung 2024	
		Aufwand	Ertrag	Aufwand	Ertrag	Aufwand	Ertrag
		2'098'823.08	28'592.72	2'220'650.00	11'650.00	2'023'609.51	15'560.02
Nettoaufwand		2'070'230.36		2'209'000.00		2'008'049.49	

0110	Legislative	tiefere Sitzungsgelder Telefon, Porti - tiefere Versandkosten und Inserate	+ 1'200.00 + 1'400.00
0120	Exekutive	Löhne, Tag- und Sitzungsgelder GR + Komm. - weniger Sitzungen/- Entschädigungen tieferer übriger Betriebsaufwand Gemeinderatskredit nicht ausgenutzt	+ 19'300.00 + 2'800.00 + 4'700.00
0220	Allgemeine Dienste	Personalaufw. Verwaltung inkl. Sozialleist. + Weiterbild. - Stellenetat/Weiterbild. nicht ausgenutzt nicht beschaffte Software höhere Anschaffungen Mobiliar höhere juristische Beratungshonorare tieferer Aufwand IZ-Köniz für ICT-DL sowie nicht beschaffte Software höherer übriger Ertrag, IV-Rückerstattung	+ 110'600.00 + 6'000.00 -10'100.00 -40'700.00 + 20'300.00 + 13'600.00
0290	Verwaltungsliegenschaften	tiefere Personalkosten inkl. Sozialleistungen höherer Gebäudeunterhalt Blumenhof Abschreibungen - zuviel budgetiert	+ 3'900.00 -21'500.00 + 1'500.00

1 Öffentliche Ordnung und Sicherheit, Verteidigung

	Rechnung 2025		Budget 2025		Rechnung 2024	
	Aufwand	Ertrag	Aufwand	Ertrag	Aufwand	Ertrag
	574'757.80	629'513.75	572'550.00	517'430.00	581'143.60	575'671.78
Nettoaufwand	54'755.95			55'120.00		5'471.82

1110	Polizei	Aufwand für polizeiliche Einsätze	-1'200.00
1400	Allgemeines Rechtswesen	höherer Aufwand für Baupublikationen, Dienstleistungen Dritter, Baubew.gebühren, Vermessungen höherer Gebührenertrag der Allgemeinen- und der Bauverwaltung höhere Kantonsentschädigung	+ 12'500.00 + 70'600.00 +17'700.00
1500	Feuerwehr	Die Feuerwehr wird innerhalb der Gemeinderechnung als Spezialfinanzierung geführt. Ihr Ergebnis (Ertragsüberschuss von Fr. 74'363.55) wird neutral dargestellt, da der Ertragsüberschuss der Spezialfinanzierung zugeführt wird. Innerhalb des Aufgabengebiets hat die Feuerwehr besser abgeschlossen als budgetiert. Hauptgrund sind geringere Personal- und Soldkosten. Ab 1.1.2026 werden die Ersatzabgaben von heute 19,5 auf 13,5 % gesenkt	(+81'800.00)
1610	Militärische Verteidigung	tieferer Unterhalt Schiessanlage	+ 1'300.00
1620	Zivilschutz	Tieferer baulicher Unterhalt aber auch tiefere Kantonsbeiträge	-800.00
1626	Regionale Zivilschutzorg.	Beitrag an ZSO Gürbetal	+ 7'000.00
1627	Regionaler Führungsstab	Unterhalt Sirenen Gemeindeanteil an Belp	+ 1'900.00 + 2'400.00

2 Bildung

		Rechnung 2025		Budget 2025		Rechnung 2024	
		Aufwand	Ertrag	Aufwand	Ertrag	Aufwand	Ertrag
		5'912'209.96	1'365'297.26	5'309'950.00	995'500.00	5'200'948.90	992'292.65
Nettoaufwand			4'546'912.70		4'314'450.00		4'208'656.25

2110	Kindergarten	Kindergarten, tiefere Kosten für Energie tieferer Unterhalt für Kindergärten insgesamt höhere Lehrerbesoldungen Schulgelder an andere Gemeinden Schulgelder von anderen Gemeinden	+ 1'200.00 + 5'600.00 -14'500.00 + 1'800.00 -7'500.00
2120	Primarstufe	weniger angeschaffte Lehrmittel ICT-Aufwand Schule (ext. Betreuung, HW, SW) Schulreisen und Lager – Minderkosten Lehrerbesoldungen Tieferer Aufwand/mehr Ertrag für Schulgelder von/an and. Gemeinden (Saldo)	+ 25'300.00 + 2'700.00 + 11'900.00 -159'400.00 + 21'000.00
2130	Oberstufe	weniger angeschaffte Lehrmittel ICT-Aufwand Schule (ext. Betreuung, HW, SW) Schulreisen und Lager Lehrerbesoldungen höherer Aufwand/weniger Ertrag für Schulgelder von/an and. Gemeinden (Saldo) nicht budgetierte Kostenbeiträge an Lager	+ 12'700.00 + 2'300.00 + 11'400.00 -97'200.00 -1'800.00 + 12'000.00
2140	Musikschulen	Beiträge an Musikschulen	+ 8'500.00
2170	Schulliegenschaften	Personalaufwand Hauswirts- und Reinigungspersonal inkl. Sozialleist. + Weiterbildungen Reinigungs-, Betriebs- und Verbrauchsmaterial Energiekosten nicht budgetierte Honorare für ext. Berater baulicher Unterhalt - u.a. Rückstellungen Brandschutzmängel Unterhalt an Apparaten, Maschinen, Geräten etc. höhere Abschreibungen - v.a. wegen Vornahme zusätzl. Abschreibungen Benützungsgebühren + Rückerstattungen	+ 8'000.00 - 5'200.00 + 59'500.00 -4'300.00 -123'600.00 + 2'800.00 -134'000.00 + 33'200.00

2180	Tagesbetreuung	Löhne Tagesschule inkl. Sozialleistungen - mehr Schülerinnen und Schüler + mehr Stellen höherer Lebensmitteleinkauf höhere Besoldungskosten für kantonal besoldetes Personal höhere Elternbeiträge für Verpflegung und Betreuung höherer Kantonsbeitrag	-151'500.00 -17'800.00 -71'900.00 + 110'100.00 + 202'600.00
2190	Schulleitung + - verwaltung	Löhne Schulsekretariat inkl. Sozialleistungen ICT-Aufwand Schule (ext. Betreuung, HW, SW) tiefere Abschreibungen bei der ICT	+ 4'100.00 + 23'600.00 + 3'700.00
2197	Schulsozialdienst	höherer Personalaufwand - Erhöhung Stellenprozente Beiträge an Fachexperten Rückerstattungen Dritter/Kanton - Rg.stellung erst im 2026 erfolgt	-23'600.00 + 3'100.00 -13'000.00

3 Kultur, Sport und Freizeit, Kirche

		Rechnung 2025		Budget 2025		Rechnung 2024	
		Aufwand	Ertrag	Aufwand	Ertrag	Aufwand	Ertrag
		203'084.59	3'767.05	194'150.00	4'600.00	184'470.47	3'505.00
Nettoaufwand			199'317.54		189'550.00		180'965.47

3210	Bibliotheken	Tieferer Personalaufwand Höhere Büromaterialbeschaffung Medienanschaffung	+ 3'200.00 -3'000.00 + 700.00
3290	Übrige Kultur	nicht benötigte Defizitgarantien Beitrag an Regionalkonferenz Gemeindeanlässe	+ 1'500.00 + 200.00 + 1'200.00
3410	Sport	Aufwand für Vita-Parcours	-15'800.00

4 Gesundheit

Rechnung 2025		Budget 2025		Rechnung 2024	
Aufwand	Ertrag	Aufwand	Ertrag	Aufwand	Ertrag
26'541.70	0	40'700.00	0	27'328.10	0
Nettoaufwand		26'541.70		40'700.00	
				27'328.10	

4330	Schulgesundheitsdienst	Schularzthonorare	+ 4'100.00
4331	Schulzahnpflege	Aufklärungs- und Untersuchungskosten Behandlungskosten für anom. Gebisse	+ 4'700.00 + 3'500.00

5 Soziale Sicherheit

Rechnung 2025		Budget 2025		Rechnung 2024	
Aufwand	Ertrag	Aufwand	Ertrag	Aufwand	Ertrag
4'494'999.75	575'600.84	4'818'170.00	580'800.00	4'352'026.80	600'910.36
Nettoaufwand		3'919'398.91		4'237'370.00	
				3'751'116.44	

5320	Ergänzungsleistungen zur AHV/IV	Kantonsbeitrag an Lastenausgleich EL	+ 92'700.00
5350	Leistungen an das Alter	Sitzungsgeld Arbeitsgruppe höherer Personalaufwand inkl. Sozialleistungen - neue Praktikumsstelle	+ 1'500.00 -8'000.00
5410	Familienzulagen	Beiträge an Lastenausgleich Familienzulagen	+ 11'900.00
5444	Offene Kinder- + Jugendarbeit	Jugendarbeit	-1'600.00
5450	Leistungen an Familien	Lohnkosten für frühe Förderung Beiträge an private Institutionen	+ 200.00 + 4'400.00

7 Umweltschutz und Raumordnung

		Rechnung 2025		Budget 2025		Rechnung 2024		
		Aufwand	Ertrag	Aufwand	Ertrag	Aufwand	Ertrag	
		2'394'499.22	2'027'079.10	2'513'100.00	2'080'200.00	2'617'723.33	2'353'026.62	
Nettoaufwand			367'420.12		432'900.00		264'696.71	
7101	Wasserversorgung	Die Wasserversorgung wird innerhalb der Gemeinderechnung als Spezialfinanzierung (SF) geführt. Ihr Ergebnis wird neutral dargestellt, da der Ertragsüberschuss von Fr. 122.58 der Spezialfinanzierung zugeführt wird. Innerhalb des Aufgabengebiets hat die SF durch tiefere Personalkosten und Unterhalt am Leitungsnetz besser abgeschlossen als budgetiert.					(+ 77'300.00)	
7201	Abwasserentsorgung	Die Abwasserentsorgung wird innerhalb der Gemeinderechnung als Spezialfinanzierung (SF) geführt. Ihr Ergebnis wird neutral dargestellt, da der Ertragsüberschuss von Fr. 47'351.15 in die Spezialfinanzierung eingelegt wird. Innerhalb des Aufgabengebiets hat die SF durch einen tieferen Beitrag an die ARA-Region, geringeren Unterhaltskosten und höheren Gebührenerträgen besser abgeschlossen als budgetiert.					(+ 22'600.00)	
7301	Abfallentsorgung	Die Abfallentsorgung wird innerhalb der Gemeinderechnung als Spezialfinanzierung geführt. Ihr Ergebnis wird neutral dargestellt, da der Aufwandüberschuss von Fr. 66'040.70 der Spezialfinanzierung entnommen wird. Innerhalb des Aufgabengebiets hat die SF durch tiefere Verbrennungs- sowie Sammelstellen und höherem Gebührenertrag besser abgeschlossen als budgetiert.					(+ 41'600.00)	
7410	Gewässerverbauungen	Unterhalt Dorfbäche/Gürbe - nicht budgetierte Sammlersicherungen (Arbeitssicherheit) Kantonsbeitrag - Korrektur aus Vorjahr					-34'300.00 -9'700.00	
7450	Naturgefahren	Verzicht auf Einzug Gemeindebeitrag für Einsatzkostenversicherung GVB					+ 12'000.00	
7500	Arten- und Landschaftsschutz	Sanierung schützenswerte Objekte Ökologische Ausgleichsmassnahmen					+ 1'000.00 + 2'500.00	
7610	Luftreinhaltung+ Klimasch.	Massnahmen für Berner Energieabkommen (BEAKOM) – weniger umgesetzt Dadurch keine Kantonsbeiträge					+ 37'900.00 -5'000.00	

7710	Friedhof + Bestattung allg.	Bestattungskosten für Bedürftige	-5'100.00
7716	Regionale Friedhoforg.	Beitrag an Begräbnisgemeinde Belp	-2'600.00
7792	Hundetoiletten	Aufwand für Robidogs	+ 1'000.00
7900	Raumordnung allgemein	Tiefere Sitzungsgeldentschädigung für Planungskommission	+ 4'800.00
		Honorare für Projekte	+ 5'700.00
		Ordentliche Abschreibungen – Projekte nicht fertig	+ 55'600.00
7907	Regionalkonferenzen	Beitrag an Regionalkonferenz	+ 3'700.00
7909	Mehrwertabschöpfung	Mehrwertabschöpfungen werden neutralisiert dargestellt, da die eingeforderten Beträge in eine Spezialfinanzierung zur künftigen (Mit)-finanzierung von Infrastrukturprojekten beigezogen werden können.	(100'000.00)

8 Volkswirtschaft

		Rechnung 2025		Budget 2025		Rechnung 2024	
		Aufwand	Ertrag	Aufwand	Ertrag	Aufwand	Ertrag
		5'128.70	146'695.40	8'000.00	150'000.00	2'397.50	144'125.20
Nettoertrag		141'566.70		142'000.00		141'727.70	
8110	Verwaltung, Vollzug + Kontrolle	Beitrag an Ackerbaustelle Flurgenossenschaft Belp-Kehrsatz – keine Rechnung eingetroffen				+ 3'400.00	
8710	Elektrizität allgemein	Rückvergütung der BKW				-500.00	
						-3'300.00	

9 Finanzen und Steuern

	Rechnung 2025		Budget 2025		Rechnung 2024	
	Aufwand	Ertrag	Aufwand	Ertrag	Aufwand	Ertrag
	3'190'302.53	15'255'576.95	1'520'000.00	14'045'890.00	2'183'634.53	13'568'357.25
Nettoertrag	12'065'274.42		12'525'890.00		11'384'722.72	

9100	Allg. Gemeindesteuern	Bildung Wertberichtigung Steuerguthaben - abhängig von Ausständen Forderungsverluste allg. Steuern Einkommenssteuern NP - verzögerte Auswirkung der Neuzuzüger Nachsteuern auf Einkommen Saldo aus Steuerteilungen NP (inkl. Aufl. Rückstellungen) Vermögenssteuern NP Quellensteuern - stark schwankende Erträge Gewinnsteuern JP - kaum abschätzbar Eingang abgeschriebene Steuern	-113'000.00 -41'700.00 + 755'500.00 -21'200.00 + 7'800.00 + 46'400.00 + 181'200.00 + 306'800.00 + 34'000.00
9101	Sondersteuern	Grundstückgewinnsteuern Sonderveranlagungen	+ 88'800.00 + 152'000.00
9102	Liegenschaftssteuern	Liegenschaftssteuern	+ 108'600.00
9300	Finanz- und Lastenausgleich	Beitrag an Lastenausgleich „neue Aufgabenteilung“ Beitrag aus „soziodemografischer Zuschuss“ Beitrag aus „Disparitätenabbau“	-2'960.00 + 2'390.00 + 35'040.00
9500	Ertragsanteile, übrige	Unerwartete Erbschafts- und Schenkungssteuern	+ 2'600.00
9610	Zinsen	Vergütungszinse auf Steuerguthaben Verzugszinsen auf Steuerausständen	+ 6'900.00 + 12'400.00
9630	Liegenschaften des FV	Strom/Energiekosten Gebäudeunterhalt ZiWa 19 Gebäudeunterhalt ZiWa 11	+ 2'000.00 + 1'700.00 + 8'400.00
9690	Finanzvermögen	Wertberichtigung auf Forderungen	+ 13'000.00
9900	Nicht aufgeteilte Posten	Keine Entnahme aus finanzpolitischen Reserven	-984'100.00
9990	Abschluss	Ausweis Ertragsüberschuss (keine Einlage in finanzpolitische Reserven)	-1'046'800.00

4.2 Investitionsrechnung

Konto	Investitionsrechnung Funktionale Gliederung IR	Rechnung 2025		Budget 2025		Rechnung 2024	
		Aufwand	Ertrag	Aufwand	Ertrag	Aufwand	Ertrag
	Total	1'810'584.14	1'810'584.14	2'580'000.00	20'000.00	1'257'222.91	1'257'222.91
	Netto Aufwand				2'560'000.00		
0	Allgemeine Verwaltung	11'186.85				97'241.25	
	Netto Aufwand		11'186.85				97'241.25
2	Bildung	1'529'295.99		1'640'000.00		277'446.06	
	Netto Aufwand		1'529'295.99		1'640'000.00		277'446.06
6	Verkehr und Nachrichtenübermittlung	34'059.00		100'000.00		420'726.10	
	Netto Aufwand		34'059.00		100'000.00		420'726.10
7	Umweltschutz und Raumordnung	236'042.30		840'000.00	20'000.00	461'809.50	
	Netto Aufwand		236'042.30		820'000.00		461'809.50
9	Finanzen und Steuern		1'810'584.14				1'257'222.91
	Netto Ertrag	1'810'584.14				1'257'222.91	

5 SACHGRUPPEN

5.1 Erfolgsrechnung

Konto	Erfolgsrechnung Sachgruppengliederung ER	Rechnung 2025		Budget 2025		Rechnung 2024	
		Aufwand	Ertrag	Aufwand	Ertrag	Aufwand	Ertrag
	Total	20'048'501.47	20'048'501.47	18'393'070.00	18'393'070.00	18'259'937.93	18'259'937.93
3	Aufwand	18'954'269.13		18'368'290.00		17'386'010.42	
	Netto Aufwand		18'954'269.13		18'368'290.00		17'386'010.42
30	Personalaufwand	3'488'714.17		3'483'410.00		3'127'784.10	
	Netto Aufwand		3'488'714.17		3'483'410.00		3'127'784.10
31	Sach- und übriger Betriebsaufwand	3'082'942.61		3'119'430.00		2'802'265.37	
	Netto Aufwand		3'082'942.61		3'119'430.00		2'802'265.37
33	Abschreibungen Verwaltungsvermögen	1'199'582.35		1'182'300.00		968'041.50	
	Netto Aufwand		1'199'582.35		1'182'300.00		968'041.50
34	Finanzaufwand	48'265.65		44'900.00		35'197.75	
	Netto Aufwand		48'265.65		44'900.00		35'197.75
35	Einlagen in Fonds und Spezialfinanzierungen	361'283.55		288'920.00		493'871.45	
	Netto Aufwand		361'283.55		288'920.00		493'871.45
36	Transferaufwand	10'191'046.06		10'258'530.00		9'798'640.25	
	Netto Aufwand		10'191'046.06		10'258'530.00		9'798'640.25
38	Ausserordentlicher Aufwand	589'818.24				147'200.00	
	Netto Aufwand		589'818.24				147'200.00
39	Interne Verrechnungen	12'616.50		12'800.00		13'010.00	
	Netto Aufwand		12'616.50		12'800.00		13'010.00
4	Ertrag		19'982'460.77		18'208'270.00		18'213'619.50
	Netto Ertrag	19'982'460.77		18'208'270.00		18'213'619.50	
40	Fiskalertrag	14'495'410.50		12'730'300.00		12'927'799.20	
	Netto Ertrag		14'495'410.50		12'730'300.00		12'927'799.20
41	Regalien und Konzessionen	148'895.40		150'600.00		144'725.20	
	Netto Ertrag		148'895.40		150'600.00		144'725.20
42	Entgelte	2'689'793.24		2'399'050.00		2'877'573.77	
	Netto Ertrag		2'689'793.24		2'399'050.00		2'877'573.77
43	Verschiedene Erträge	31'802.52		4'500.00		8'193.52	
	Netto Ertrag		31'802.52		4'500.00		8'193.52
44	Finanzertrag	248'900.25		245'200.00		235'674.80	
	Netto Ertrag		248'900.25		245'200.00		235'674.80
45	Entnahmen aus Fonds und Spezialfinanzierungen	49'560.70		82'400.00		48'762.10	
	Netto Ertrag		49'560.70		82'400.00		48'762.10
46	Transferertrag	2'192'056.66		1'973'530.00		1'842'255.91	
	Netto Ertrag		2'192'056.66		1'973'530.00		1'842'255.91
48	Ausserordentlicher Ertrag	115'625.00		609'890.00		115'625.00	
	Netto Ertrag		115'625.00		609'890.00		115'625.00
49	Interne Verrechnungen	12'616.50		12'800.00		13'010.00	
	Netto Ertrag		12'616.50		12'800.00		13'010.00
9	Abschlusskonten	1'094'232.34	66'040.70	24'780.00	184'800.00	873'927.51	46'318.43
	Netto Aufwand		1'028'191.64		160'020.00		827'609.08
	Netto Ertrag						

5.2 Investitionsrechnung

Konto	Investitionsrechnung Sachgruppengliederung IR	Rechnung 2025		Budget 2025		Rechnung 2024	
		Aufwand	Ertrag	Aufwand	Ertrag	Aufwand	Ertrag
	Total	1'810'584.14	1'810'584.14	2'580'000.00	20'000.00	1'257'222.91	1'257'222.91
	Netto Aufwand				2'560'000.00		
5	Investitionsausgaben	1'810'584.14		2'580'000.00		1'257'222.91	
	Netto Aufwand		1'810'584.14		2'580'000.00		1'257'222.91
50	Sachanlagen	1'732'837.94		2'340'000.00		1'031'156.26	
501	Strassen / Verkehrswege	27'349.00		100'000.00		350'360.80	
503	Übriger Tiefbau	165'006.10		700'000.00		269'448.75	
504	Hochbauten	1'385'811.84		1'145'000.00		114'543.75	
506	Mobilien	100'135.60		135'000.00		295'340.46	
509	Übrige Sachanlagen	54'535.40		260'000.00		1'462.50	
52	Immaterielle Anlagen	77'746.20		240'000.00		226'066.65	
520	Software					1'507.80	
529	Übrige immaterielle Anlagen	77'746.20		240'000.00		224'558.85	
6	Investitionseinnahmen		1'810'584.14		20'000.00		1'257'222.91
	Netto Ertrag	1'810'584.14		20'000.00		1'257'222.91	
63	Investitionsbeiträge für eigene Rechnung				20'000.00		
631	Kantone und Konkordate				20'000.00		
69	Übertrag an Bilanz		1'810'584.14				1'257'222.91
690	Aktivierungen		1'810'584.14				1'257'222.91

6 GELDFLUSSRECHNUNG

Geldflussrechnung

Gesamthaushalt

Kehrsatz

Bezeichnung	CHF	CHF
	2025	2024
Geldfluss aus betrieblicher Tätigkeit		
Ertragsüberschuss / (-) Aufwandüberschuss	1'028'191.64	827'609.08
Abschreibungen Verwaltungsvermögen	1'199'582.35	968'041.50
Abschreibungen Investitionsbeiträge	0.00	0.00
Einlagen in das Eigenkapital	589'818.24	147'200.00
(-) Entnahmen aus dem Eigenkapital	-115'625.00	-115'625.00
Verluste aus Verkauf Finanzanlagen FV und Übertragung Finanzanlagen FV ins VV / (-) Gewinne aus Verkauf Finanzanlagen FV	0.00	0.00
Verluste aus Verkauf Sachanlagen FV und Übertragung Sachanlagen FV ins VV / (-) Gewinne aus Verkauf Sachanlagen FV	0.00	0.00
Wertberichtigungen Anlagen FV / (-) Wertberichtigungen Anlagen FV	0.00	0.00
Wertberichtigungen Darlehen/Beteiligungen VV	0.00	0.00
(-) Aufwertung VV	0.00	0.00
Abnahme/(-) Zunahme Forderungen	143'224.61	160'301.60
Abnahme/(-) Zunahme Vorräte	2'144.95	-2'208.95
Abnahme/(-) Zunahme aktive Rechnungsabgrenzungen	36'381.95	-14'661.80
Zunahme/(-) Abnahme Laufende Verbindlichkeiten	90'130.06	299'599.25
Zunahme/(-) Abnahme kurzfr. Rückstellungen	86'100.00	-6'100.00
(-) Abnahme/Zunahme passive Rechnungsabgrenzungen	-251'456.16	-103'445.94
(-) Abnahme/Zunahme langfr. Rückstellungen	0.00	182'000.00
Zunahme/(-) Abnahme Spezialfinanzierungen im EK und Vorfinanzierungen	311'722.85	445'109.35
Geldfluss aus betrieblicher Tätigkeit	3'120'215.49	2'787'819.09

Geldfluss aus Investitionstätigkeit		
Zahlungen für Nettoinv. Sachanlagen + Immat. Anlagen+ Investitionsbeiträge VV	-1'470'682.81	-1'170'229.81
(-) Auszahlungen für Darlehen/Beteiligungen VV	0.00	0.00
Einzahlung für Darlehen/Beteiligungen VV	0.00	0.00
(-) Kauf Sachanlagen FV	0.00	0.00
Verkauf Sachanlagen FV	0.00	0.00
(-) Investitionen Sachanlagen FV	0.00	0.00
(-) Kauf kurzfristige Finanzanlagen FV	0.00	0.00
Verkauf kurzfristige Finanzanlagen FV	0.00	0.00
(-) Kauf langfristige Finanzanlagen FV	0.00	0.00
Verkauf langfristige Finanzanlagen FV	0.00	0.00
Geldfluss aus Investitionstätigkeit	-1'470'682.81	-1'170'229.81
Geldfluss aus Finanzierungstätigkeit		
(-) Abnahme/ Zunahme Kontokorrente mit Dritten	-35'139.10	-126'499.86
Aufnahme kurzfristige Finanzverbindlichkeiten	0.00	0.00
(-) Rückzahlung kurzfristige Finanzverbindlichkeiten	0.00	0.00
Aufnahme langfristige Finanzverbindlichkeiten	0.00	0.00
(-) Rückzahlung langfristige Finanzverbindlichkeiten	0.00	0.00
(-) Abnahme/Zunahme Stiftungen, Legate, Zuwendungen im FK sowie Fonds im FK	-74.05	161.80
Geldfluss aus Finanzierungstätigkeit	-35'213.15	-126'338.06
Total Geldfluss	1'614'319.53	1'491'251.22
Bestand Flüssige Mittel und kurzfristige Geldanlagen 1.1.	4'183'746.21	2'692'494.99
Bestand Flüssige Mittel und kurzfristige Geldanlagen 31.12.	5'798'065.74	4'183'746.21
<i>Kontrollrechnung: Differenz</i>	0.00	0.00

7 FINANZKENNZAHLEN

7.1 Gesamthaushalt

±

Kennzahl	Rechnung 2025	Ø 5 Jahre	Kommentar/Interpretation
	Wert	Wert	
Nettoverschuldungsquotient	-48.57 %	-38.42 %	Der Wert darf als sehr gut bezeichnet werden, da er nicht nur unter 100 % liegt, sondern gar einen negativen Wert aufweist. Der Quotient gibt an, welcher Anteil der direkten Steuern erforderlich wäre um die Nettoschulden abzutragen.
Selbstfinanzierungsgrad	166.45 %	173.04 %	Werte über 100 % gelten als ideal. Der Wert sagt aus, in welchem Ausmass Neuinvestitionen durch selbsterwirtschaftete Mittel finanziert werden konnten. Letztes Jahr konnten die neuen Investitionen somit selbst finanziert werden und die liquiden Mittel nahmen deutlich zu.
Zinsbelastungsanteil	-0.21 %	-0.14 %	Der Zinsaufwand darf als gut bewertet werden. Die negative Zahl zeigt, dass gemessen am Ertrag kein Zinsaufwand anfällt.
Bruttoverschuldungsanteil	38.39 %	41.26 %	Ein Bruttoverschuldungsanteil unter 50 % darf als sehr gut bezeichnet werden, somit kann die Bruttoverschuldung als angemessen eingestuft werden.
Investitionsanteil	9.79 %	7.77 %	Bei einem Investitionsanteil von <10 % spricht man von einer schwachen Investitionstätigkeit. Dies dürfte sich jedoch bereits ab 2026 ändern.
Kapitaldienstanteil	5.83 %	5.87 %	Die Nettozinsen sowie der Anteil Abschreibungen im Verhältnis zum Ertrag dürfen bei Werten zwischen 5 – 15 % als tragbare Belastung bezeichnet werden.
Nettoschuld in Franken pro Einwohner	-CHF 1'415.10	-CHF -983.48	Es ist keine Nettoschuld zu verzeichnen, sondern gar ein Nettovermögen vorhanden.
Selbstfinanzierungsanteil	15.18 %	12.11 %	Der Selbstfinanzierungsanteil charakterisiert die Finanzkraft und den finanziellen Spielraum der Gemeinde. Bei Werten zwischen 10-20 % spricht man von einem mittleren Wert.
Nettozinsbelastungsanteil	-0.78 %	-0.72 %	Dieser Wert kann als sehr tiefe Belastung bezeichnet werden.
Massgebliches EK pro Einwohner	CHF 1'695.56	CHF 1'229.25	Das EK pro Einwohner ist in den letzten Jahren kontinuierlich angestiegen.

7.2 Allgemeiner Haushalt

Kennzahl	Rechnung 2025	Ø 5 Jahre	Kommentar/Interpretation
	Wert	Wert	
Selbstfinanzierungsgrad	163.01 %	198.69 %	Auch der SFG des allg. HH liegt im idealen Bereich.
Bilanzüberschussquotient	39.72 %	32.20 %	Dieser Wert zeigt den Anteil des Bilanzüberschusses im Verhältnis zum Steuerertrag NP/JP und dem Finanzausgleich.

7.3 Spezialfinanzierung Wasserversorgung

Kennzahl	Rechnung 2025	Ø 5 Jahre	Kommentar/Interpretation
	Wert	Wert	
Selbstfinanzierungsgrad	40.75 %	17.07 %	Die SF mit einem Wert unter 50 % wird als ungenügend bezeichnet. Der Durchschnittswert muss ebenfalls als ungenügend bezeichnet werden. Allerdings wird hier die auf über 10 Jahre hinaus fließende Fondsentnahme berücksichtigt.
Kostendeckungsgrad	100.02 %	106.76 %	Die Kosten der SF können im Fünfjahresschnitt zu über 100 % selbst gedeckt werden. Somit kann die SF Eigenkapital erwirtschaften. Um die Reserven zu minimieren, wurde per 1.1.2026 eine Gebührensenkung festgelegt.
Werterhaltungsquote	19.34 %	17.31 %	Dieser Wert zeigt die Erneuerungsreserven gemessen am gesamten Anlagewert.

7.4 Spezialfinanzierung Abwasserentsorgung

Kennzahl	Rechnung 2025	Ø 5 Jahre	Kommentar/Interpretation
	Wert	Wert	
Selbstfinanzierungsgrad	220.58 %	284.43 %	Die SF kann den Bedarf aus eigenen Mitteln decken. Ein Wert von über 100 % wird als ideal bezeichnet. 2025 jedoch bei sehr tiefen Investitionen.
Kostendeckungsgrad	106.45 %	111.94 %	Die Kosten der SF können zu über 100 % selbst gedeckt werden. Somit kann die SF Eigenkapital erwirtschaften.
Werterhaltungsquote	28.83 %	27.66 %	Dieser Wert zeigt die Erneuerungsreserven gemessen am gesamten Anlagewert.

7.5 Spezialfinanzierung Abfall

Kennzahl	Rechnung 2025	Ø 5 Jahre	Kommentar/Interpretation
	Wert	Wert	
Selbstfinanzierungsgrad	k. A.	k. A.	Im Bereich der SF wurden keine Investitionen vorgenommen.
Kostendeckungsgrad	85.55 %	93.56 %	Die Kosten der SF können nicht mehr selbst gedeckt werden. Somit wurde die Differenz aus dem Eigenkapital entnommen. Die Reserven sind langsam aufgebraucht weshalb eine Gebührenerhöhung per 1.1.2026 vorgenommen wurde.

8 ANTRAG DER EXEKUTIVE

GENEHMIGUNG:

Gemäss Art. 71 GV (170.111) verabschiedet der Gemeinderat die Jahresrechnung 2025 der Einwohnergemeinde Kehrsatz.

ERFOLGSRECHNUNG

	Aufwand Gesamthaushalt	CHF	17'926'077.49
	Ertrag Gesamthaushalt	CHF	18'954'269.13
	Ertragsüberschuss	CHF	1'028'191.64
<i>davon</i>	<i>Aufwand Allgemeiner Haushalt</i>	<i>CHF</i>	<i>16'040'802.09</i>
	<i>Ertrag Allgemeiner Haushalt</i>	<i>CHF</i>	<i>17'087'560.70</i>
	<i>Ertragsüberschuss</i>	<i>CHF</i>	<i>1'046'758.61</i>
	<i>Aufwand Wasserversorgung</i>	<i>CHF</i>	<i>694'369.60</i>
	<i>Ertrag Wasserversorgung</i>	<i>CHF</i>	<i>694'492.18</i>
	<i>Ertragsüberschuss</i>	<i>CHF</i>	<i>122.58</i>
	<i>Aufwand Abwasserentsorgung</i>	<i>CHF</i>	<i>734'012.70</i>
	<i>Ertrag Abwasserentsorgung</i>	<i>CHF</i>	<i>781'363.85</i>
	<i>Ertragsüberschuss</i>	<i>CHF</i>	<i>47'351.15</i>
	Aufwand Abfall	CHF	456'893.10
	Ertrag Abfall	CHF	390'852.40
	Aufwandüberschuss	CHF	66'040.70
INVESTITIONSRECHNUNG			
	Ausgaben	CHF	1'810'584.14
	Einnahmen	CHF	-
	Nettoinvestitionen	CHF	1'810'584.14
NACHKREDITE gem. separater Tabelle		CHF	1'514'469.06

ANTRAG:

Dem Gemeinderat wird beantragt, die Jahresrechnung 2025 und die Nachkredite von CHF 1'514'469.06 zu genehmigen.

Kehrsatz, 19. März 2026

Gemeinderat Kehrsatz

Christoph Läderach
Gemeindepräsident

Regula Liechti
Gemeineschreiberin

Niklaus Dürig
Finanzverwalter

Bericht des Rechnungsprüfungsorgans zur Jahresrechnung 2025

An den Gemeinderat der

Einwohnergemeinde Kehrsatz

Prüfungsurteil

Als Rechnungsprüfungsorgan haben wir die Jahresrechnung der Einwohnergemeinde Kehrsatz, bestehend aus Berichterstattung, Bilanz, Erfolgsrechnung, Investitionsrechnung, Geldflussrechnung und Anhang für das am 31. Dezember 2025 abgeschlossene Rechnungsjahr geprüft.

Nach unserer Beurteilung entspricht die Jahresrechnung für das am 31. Dezember 2025 abgeschlossene Rechnungsjahr den kantonalen und kommunalen gesetzlichen Vorschriften.

Grundlage für das Prüfungsurteil

Wir haben unsere Abschlussprüfung in Übereinstimmung mit den gesetzlichen Vorschriften und der Arbeitshilfe für Rechnungsprüfungsorgane (AH RPO, Ausgabe 2016) durchgeführt. Unsere Verantwortlichkeiten nach diesen Vorschriften sind im Abschnitt "Verantwortlichkeiten des Rechnungsprüfungsorgans für die Prüfung der Jahresrechnung" unseres Berichts weitergehend beschrieben. Wir sind von der Einwohnergemeinde Kehrsatz unabhängig in Übereinstimmung mit den kantonalen und kommunalen gesetzlichen Vorschriften und den Anforderungen des Berufsstands, und wir haben unsere sonstigen beruflichen Verhaltenspflichten in Übereinstimmung mit diesen Anforderungen erfüllt.

Verantwortlichkeiten des Gemeinderates für die Jahresrechnung

Der Gemeinderat ist verantwortlich für die Aufstellung einer Jahresrechnung in Übereinstimmung mit den kantonalen und kommunalen gesetzlichen Vorschriften und für die internen Kontrollen, die der Gemeinderat als notwendig feststellt, um die Aufstellung einer Jahresrechnung zu ermöglichen, die frei von wesentlichen falschen Darstellungen aufgrund von dolosen Handlungen oder Irrtümern ist.

Verantwortlichkeiten des Rechnungsprüfungsorgans für die Prüfung der Jahresrechnung

Unsere Ziele sind, hinreichende Sicherheit darüber zu erlangen, ob die Jahresrechnung als Ganzes frei von wesentlichen falschen Darstellungen aufgrund von dolosen Handlungen oder Irrtümern ist, und einen Bericht abzugeben, der unser Prüfungsurteil beinhaltet. Hinreichende Sicherheit ist ein hohes Mass an Sicherheit, aber keine Garantie dafür, dass eine in Übereinstimmung mit den kantonalen und kommunalen gesetzlichen Vorschriften und der Arbeitshilfe für Rechnungsprüfungsorgane (AH RPO, Ausgabe 2016) durchgeführte Abschlussprüfung eine wesentliche falsche Darstellung, falls eine solche vorliegt, stets aufdeckt. Falsche Darstellungen können aus dolosen Handlungen oder Irrtümern resultieren und werden als wesentlich gewürdigt, wenn von ihnen einzeln oder insgesamt vernünftigerweise erwartet werden könnte, dass sie die auf der Grundlage dieser Jahresrechnung getroffenen wirtschaftlichen Entscheidungen von Nutzern beeinflussen.

Als Teil einer Abschlussprüfung in Übereinstimmung mit der Arbeitshilfe für Rechnungsprüfungsorgane (AH RPO, Ausgabe 2016) üben wir, während der gesamten Abschlussprüfung pflichtgemässes Ermessen aus und bewahren eine kritische Grundhaltung. Darüber hinaus:

- Identifizieren und beurteilen wir die Risiken wesentlicher falscher Darstellungen in der Jahresrechnung aufgrund von dolosen Handlungen oder Irrtümern, planen und führen Prüfungshandlungen als Reaktion auf diese Risiken durch sowie erlangen Prüfungsnachweise, die ausreichend und geeignet sind, um als Grundlage für unser Prüfungsurteil zu dienen. Das Risiko, dass aus dolosen Handlungen resultierende wesentliche falsche Darstellungen nicht aufgedeckt werden, ist höher als ein aus Irrtümern resultierendes, da dolose Handlungen kollusives Zusammenwirken, Fälschungen, beabsichtigte Unvollständigkeiten, irreführende Darstellungen oder das Ausserkraftsetzen interner Kontrollen beinhalten können.
- Gewinnen wir ein Verständnis von den für die Prüfung relevanten Internen Kontrollen, um Prüfungshandlungen zu planen, die unter den gegebenen Umständen angemessen sind, jedoch nicht mit dem Ziel, ein Prüfungsurteil zur Wirksamkeit des Internen Kontrollsystems der Gemeinde Kehrsatz abzugeben.
- Beurteilen wir die Angemessenheit der angewandten Rechnungslegungsmethoden sowie die Vertretbarkeit der dargestellten geschätzten Werte in der Rechnungslegung und damit zusammenhängenden Angaben.



Wir kommunizieren mit dem Gemeinderat unter anderem über den geplanten Umfang und die geplante zeitliche Einteilung der Abschlussprüfung sowie über bedeutsame Prüfungsfeststellungen, einschliesslich etwaiger bedeutsamer Mängel im Internen Kontrollsystem, die wir während unserer Abschlussprüfung identifizieren.

Berichterstattung aufgrund weiterer gesetzlicher Vorschriften

Wir bestätigen, dass wir die Anforderungen an die Befähigung gemäss Art. 123 GV erfüllen und keine mit unserer Unabhängigkeit nicht vereinbare Sachverhalte vorliegen.

Wir beantragen, die Jahresrechnung per 31. Dezember 2025 mit Aktiven und Passiven von CHF 30'574'316.07 und einem Ertragsüberschuss (Gesamthaushalt) von CHF 1'028'191.64 zu genehmigen.

Burgdorf, 09.04.2026

BDO AG



Bernhard Remund

Leitender Revisor

Zugelassener Revisionsexperte



i.V. Nicolas Loosli

10 GENEHMIGUNG DER JAHRESRECHNUNG

Der Gemeinderat hat die Jahresrechnung 2025 am 7. Mai 2026 gemäss dem vorstehenden Antrag des Gemeinderates vom 19. März 2026 genehmigt.

Kehrsatz, 7. Mai 2026

Gemeinderat Kehrsatz



Christoph Läderach
Gemeindepräsident



Regula Liechi
Gemeindegemeinsamerin

11 ANHANG

11.1 Regelwerk

11.1.1 Angewendetes Regelwerk

Der Rechnungsabschluss der Gemeinde Kehrsatz ist in Übereinstimmung mit den geltenden kantonalen gesetzlichen Grundlagen erstellt worden.

Gemeindegesezt (GG, BSG 170.11)

Gemeindeverordnung (GV, BSG 170.111)

Direktionsverordnung über den Finanzhaushalt der Gemeinden (FHDV, BSG 170.511)

Diese orientieren sich gemäss Art. 70 Absatz 1 GG am Harmonisierten Rechnungslegungsmodell für die Kantone und Gemeinden, HRM2, laut Handbuch der Konferenz der Kantonalen Finanzdirektoren. Die kantonalen Bestimmungen weichen in einzelnen Bereichen von den Empfehlungen des HRM2 ab. Das Amt für Gemeinden und Raumordnung stellt eine Auflistung dieser Ausnahmen zur Verfügung unter www.be.ch/gemeinden > Rubrik Gemeindefinanzen > HRM2 > Praxishilfen.

11.1.2 Bewertung Finanzvermögen*

Vermögenswerte im Finanzvermögen werden bilanziert, wenn sie einen künftigen Nutzen erbringen und ihr Wert verlässlich ermittelt werden kann. Sie werden bei erstmaliger Bilanzierung zu Anschaffungs- bzw. Herstellungskosten bilanziert. Entstehen der Gemeinde keine Kosten, wird zum Verkehrswert zum Zeitpunkt des Zugangs bilanziert. Folgebewertungen erfolgen zum Verkehrswert am Bilanzstichtag, wobei eine systematische Neubewertung bei Liegenschaften mit Ausnahme von Baurechten alle fünf Jahre oder bei Änderung des amtlichen Werts, bei allen anderen Vermögenswerten jährlich erfolgt. Die Bilanzwerte sind bei eingetretenen dauerhaften Wertminderungen oder Verlusten sofort zu berichtigen.

Neubewertung Finanzvermögen

Die Neubewertungsreserve von Fr. 7'926.— wurde per 31.12.2020 aufgelöst und in die Schwankungsreserve überführt. Es wurden keine Käufe und Verkäufe getätigt. Neubewertungen sind ebenfalls keine vorgenommen worden.

Bilanzkonto	Alter Buchwert	Wertkorrektur	Neuer Buchwert	Bewertungsmethode	Letztmalige Bewertung
	Fr.	Fr.	Fr.		
10800.01 Kulturland Muristrasse	9'968.00	0.00	9'968.00	Amtl. Wert x 1,4	31.12.2020
10800.03 Kulturland Gässli	18'368.00	0.00	18'368.00	Amtl. Wert x 1,4	31.12.2020
10840.01 LS ZIWA 19	2'634'971.60	0.00	2'634'971.60	Gutachten	23.02.2023
10840.02 LS ZIWA 11	808'651.90	0.00	808'651.90	Kauf 2021, Nebenk. 22	10.12.2021
10840.09 Garagen (Hubelhohle 1, 4 und Sandühlstrasse 4a)	0.00	0.00	0.00		31.12.2022
Total Wertkorrektur		0.00			

11.1.3 Bewertung Verwaltungsvermögen

Vermögenswerte im Verwaltungsvermögen werden bilanziert, wenn sie einen künftigen mehrjährigen öffentlichen Nutzen hervorbringen und ihr Wert verlässlich ermittelt werden kann. Sie werden zu Anschaffungs- bzw. Herstellkosten nach der Nettomethode bilanziert und nach der definierten Nutzungsdauer linear abgeschrieben. Entstehen der Gemeinde keine Kosten, wird zum Verkehrswert zum Zeitpunkt des Zugangs bilanziert. Die Bilanzwerte sind bei eingetretenen dauerhaften Wertminderungen oder Verlusten sofort zu berichtigen. Die geltenden Anlegkategorien und Nutzungsdauern sind in Anhang 2 GV umschrieben.

11.1.4 Aktivierungsgrenzen

Allgemeiner Haushalt	CHF	30'000
Spezialfinanzierung Wasserversorgung	CHF	50'000
Spezialfinanzierung Abwasserentsorgung	CHF	50'000

11.1.5 Bestehendes Verwaltungsvermögen

Seit dem Übergang auf HRM2 im Jahr 2016, wird das bestehende Verwaltungsvermögen linear über 12 Jahre abgeschrieben. Davon ausgenommen sind die Positionen gemäss Ziffer 4.1.3 der Übergangsbestimmungen der GV.

11.2 Grundlagen der Jahresrechnung

Als Grundlage für die Jahresrechnung 2025 dienen das Budget 2025 und die Vorjahresrechnung 2024.

Genehmigung/Prüfung:

	Budget 2025	Jahresrechnung 2024
Gemeinderat	19. September 2024	05. April 2025
Bestätigungsbericht Rechnungsprüfungsorgan		23. April 2025
Gemeinderat		07. Mai 2025
Gemeindeversammlung	9. Dezember 2024	In Kompetenz Gemeinderat

11.3 Eigenkapitalnachweis

Eigenkapital per 01.01.2025			Veränderungsnachweis				Eigenkapital per 31.12.2025				
	CHF		Erhöhung (+) durch		CHF	Reduktion (-) durch		CHF			
29	Eigenkapital	19'893'726			2'045'334			-231'226	29	Eigenkapital	21'707'834
290	Verpflichtungen (+) bzw. Vorschüsse (-) gegenüber Spezialfinanzierungen	3'980'116		Einlagen in SF EK	121'837		Entnahmen aus SF EK	-181'666	290	Verpflichtungen (+) bzw. Vorschüsse (-) gegenüber Spezialfinanzierungen	3'920'288
29000	SF Feuerwehr einseitig	528'166	3510.xxx		74'364	4510.xxx		0	29000	SF Feuerwehr einseitig oder	602'529
29001.11	SF Wasserversorgung	1'248'064	9010.10		123	9011.10		0	29001	SF Wasserversorgung	1'248'186
29001.21	SF Übertragung VV nach Art. 85a GV	1'156'250	3898.xxx		0	4898.xxx		-115'625	2900x	SF Übertragung VV nach Art. 85a GV	1'040'625
29002	SF	916'718	9010.2		47'351	9011.20		0			964'069
29003	SF Abfall	130'919	9010.30		0	9011.30		-66'041	29003	SF Abfall	64'878
292	Rücklagen der Globalbudgetbereiche	0	3892	Einlagen in Rücklagen Globalbudgetbereiche EK	0	4892	Entnahmen aus Rücklagen der Globalbudgetbereiche	0	292	Rücklagen der Globalbudgetbereiche	0
293	Vorfinanzierungen	10'225'474		Einlagen in Vorfinanzierungen EK	386'920		Entnahmen aus Vorfinanzierungen	-49'561	293	Vorfinanzierungen	10'562'834
29300	Allgemeiner Haushalt	386'700	3893		100'000	4893		0	29300	Allgemeiner Haushalt	486'700
29301	Wasserversorgung Werterhalt	2'233'559	3510.xxx		153'000	4510.xxx		-31'213	29301	Wasserversorgung Werterhalt	2'355'347
29302	Abwasserentsorgung Werterhalt	7'605'215	3510.xxx		133'920	4510.xxx		-18'348	29302	Abwasserentsorgung Werterhalt	7'720'787
294	Reserven	1'464'089		Einlagen	489'818		Entnahmen	0	294	Reserven	1'953'907
29400	Zusätzliche Abschreibungen	1'464'089	3894.xxx		489'818	4894.xxx		0	29400	Zusätzliche Abschreibungen	1'953'907
296	Neubewertungsreserve Finanzvermögen	7'926		Einlagen	0		Entnahmen	0	296	Neubewertungsreserve Finanzvermögen	7'926
29600	Neubewertungsreserve	0	3896.xxx		0	4896.xxx		0	29600	Neubewertungsreserve FV	0
29601	Schwankungsreserve	7'926	3896.xxx		0	4896.xxx		0	29601	Schwankungsreserve	7'926
298	Übriges Eigenkapital	0	3898	Einlagen übriges Eigenkapital	0	4898	Entnahmen übriges Eigenkapital	0	298	Übriges Eigenkapital	0
299	Bilanzüberschuss/-Fehlbetrag	4'216'120	2990	Jahresergebnis; Überschuss (+) resp. Defizit	1'046'759				299	Bilanzüberschuss/-Fehlbetrag	5'262'879

11.4 Rückstellungsspiegel

205 kurzfristige Rückstellungen

Konto	Bezeichnung	Buchwert per 1.1.2025	Veränderung			Buchwert per 31.12.2025	Kommentar zu Veränderung und Weiterbestand
			Bildung	Verwendung	Auflösung		
20590.02	Übrige kurzfr. Rückstellungen	0	86'100	-	-	86'100	Bodenacherfähre, Rg. Ausstehend; Rückstellung für Brandschutzmängel und Sammlersicherungen

208 langfristige Rückstellungen

Konto	Bezeichnung	Buchwert per 1.1.2025	Veränderung			Buchwert per 31.12.2025	Kommentar zu Veränderung und Weiterbestand
			Bildung	Verwendung	Auflösung		
20890.01	langfr. Rückstellungen Steuerteilung	1'095'000	-	-	-	1'095'000	Konstante, jährlich wiederkeh- rende Praxis über Veranla- gungsstand der Steuerteilungen (Bildung und Auflösung gem. Berechnung) unv.
20890.02	Rückstellungen Langzeitkonto	36'000	-	-	-	36'000	Rückstellungen für Langzeit- guthaben Mitarbeitende unv.

11.5 Beteiligungsspiegel

Beteiligungen (im Sinne der öffentlichen Aufgabenerfüllung)													
Name, Sitz Rechtsform	Archiv- Nr.	Tätigkeitsge- biet	Nominal- kapital (100%)	Eigen- tums- anteil	Stimmanteil E: Exekutive L: Legislative	Wesentliche Beteiligte	Buchwert per 31.12.	Anschaffungs- wert-	Bet eilig ungen	Rechnungslegungs- norm; Aussage zur Jahresrechnung	Zahlungsströ- me Berichtsjahr	Konto	Spezifische Risiken
Gemeindeeigene Unternehmen (Anstalten) gem. Art. 64 Abs. 1 Bst. b GG													
keine													
Öffentlich-rechtliche Organisationen der interkommunalen Zusammenarbeit (Gemeindeverbände, Anstalten etc.)*													
Begräbnisgemein- deverband Belp, Belp, Gemeindeverban- d	4/101	Übernimmt die gesetzlichen Aufgaben betreffend Bestattungen			E: 1 Stimme im Vorstand (Art. 14 Abs. 3)	Einohnergemein- de Belp, Toffen und Kehrsatz				Plant und führt nach den Vorschriften des übergeordneten Rechts (Art. 21)	CHF 15.- pro Einwohner	7716.3612. 01	Für die Verbandsschulden haftet das Verbandvermögen (Art. 23 Abs. 1)
Regionalkonferen- z Bern-Mittelland, Bern, Gemeinderechtig- te Körperschaft	1/1165	Beschlussfas- sung und Erfüllung regionaler Angelegenhei- ten			E: 2 Stimmen	Einwohnergemein- den				Plant und führt nach den für Gemeinden geltenden Vorschriften	Jahresbeitrag gemäss Einwohnerzahl	7907.3634. 01	
Wasserbauverba- nd Untere Gürbe und Müsche, Verwaltungskreis Bern-Mittelland, Verband	7/712/1	Erfüllt die Wasserbaupf- licht gemäss der geltenden Wasserbaugesetz- gebung			Abgeordnete nversammlung: 2 Stimmen (Art. 13 Abs. 2) Vorstand: zusammen mit Gde. Belp 3 Stimmen (Art. 20 Abs. 1)	Verbandsgemein- den (Art. 1)				Erstellt einen Finanzplan und ein Investitionsprogramm für die nächsten fünf Jahre	Jahresbeitrag	7410.3142. 03	Beiträge der Verbandsgemeinden an den Aufwandüberschuss

Juristische Personen des Privatrechts*

Alumni BFH Soziale Arbeit, Bern, Verein	2/104	Erleichtert, organisiert und fördert die Vernetzung der Absolventen				Alumni-Organisationen aller Fachbereiche der Berner Fachhochschule und Ehrenmitglieder				Für die Verbindlichkeiten des Vereins haftet ausschliesslich das Vereinsvermögen.	CHF 50.-	5790.3636.01	
ARA Region Bern AG, Bern, Aktiengesellschaft	7/803	Abwasserentsorgung	60'000'000	1.22%	E: 1 Stimme in Vorstand	Einwohnergemeinden	729'000	729'000		Kaufmännische Buchführung nach OR		7201.3634.01	
Berner Heimatschutz, Bern, Verein	7/304	Heimatliche Landschafts- und Ortsbilder bewahren				Natürliche und Juristische Personen (Privates- und Öffentliches Recht)				Für die Verbindlichkeiten des Vereins haftet ausschliesslich das Vereinsvermögen.	CHF 150.-	0220.3636.01	
Bernische AHV-Zweigstellenleiterinnen und -leiter, Thun, Verein	10/101	Fördert das sachgerechte Erfüllen der Aufgaben einer bernischen AHV-Zweigstelle				Aktuelle und ehemalige Mitarbeiter und Leiter von AHV-Zweigstellen				Für die Verbindlichkeiten des Vereins haftet ausschliesslich das Vereinsvermögen.	CHF 50.- pro Mitarbeiter AHV-Zweigstelle (CHF 150.-)	0220.3636.01	
Bernische Ortspolizeivereinigung, Bern, Verein	4/1003	Wahrung der ortspolizeilichen Interessen				Einwohnergemeinden und gemischte Gemeinden Kanton Bern				Für die Verbindlichkeiten des Vereins haftet ausschliesslich das Vereinsvermögen.	CHF 100.-	0220.3636.01	
BLS AG, Bern, Aktiengesellschaft	4/1101	Betrieb des Bahn-, Schiff- und Busnetzes	79'442'336	11'184 Aktien à CHF 1.- Nominalwert		Natürliche und Juristische Personen sowie öffentlich-rechtliche Körperschaften							
Fernwärme Selhofen AG	7/1350	Betreiben Wärmeverbund	3'000'000	10.00%	1 Stimme im VR	BKW AEK Contracting AG	300'000	300'000		Buchführung nach OR	Beteiligung	14550.03	
Förderverein Historisches Museum, Bern, Verein	1/1811	Historisches Museum in seinen Aufgaben unterstützen und die Beziehungen des Museums zu fördern				Einzelpersonen, Familien und Kollektivmitglieder				Für die Verbindlichkeiten des Vereins haftet ausschliesslich das Vereinsvermögen.	CHF 200.-	0220.3636.01	

Fürsorgeverein Bethesda, Klinik für Epilepsie und Neurorehabilitation, Tschugg	2/110	Behandlung spezifischer Krankheiten				Natürliche und Juristische Personen sowie öffentlich-rechtliche Körperschaften			Für die Verbindlichkeiten des Vereins haftet ausschliesslich das Vereinsvermögen.	CHF 50.-	5790.3636.01	
Gemeinnütziger Frauenverein Kehrsatz, Kehrsatz, Verein	1/1881/5	Befasst sich mit gemeinnützigen Bestrebungen und Werken, in erster Linie zum Wohle der Bevölkerung				Natürliche und Juristische Personen			Das Vereinsvermögen ist für gemeinnützige Zwecke bestimmt. Für die Verbindlichkeiten des Vereins haftet ausschliesslich das Vereinsvermögen.	CHF 1'400.- (Zusätzlich im Budget CHF 1'000.- Gemeindeanteil Seniorenessen, gemäss GR-Beschluss 23.01.95)	5790.3636.01	
Kantonale Planungsgruppe Bern, Bern, Verein	7/206	Informiert, instruiert und berät die Mitglieder über verschiedene Bereiche des öffentlichen Gemeindewesens				öffentlich-rechtliche Körperschaften, juristische Personen und Einzelpersonen			Für die Verbindlichkeiten des Vereins haftet ausschliesslich das Vereinsvermögen.	CHF 1'900.-	0220.3636.01	
Rheumaliga Bern, Bern, Stiftung	2/196	Fördert die Bekämpfung der Rheumaerkrankung und deren Folgen für die Betroffenen				Natürliche und Juristische Personen sowie öffentlich-rechtliche Körperschaften			Für die Verbindlichkeiten des Vereins haftet ausschliesslich das Vereinsvermögen.	CHF 75.-	5790.3636.01	
Schweizerischer Gemeindeverband, Bern, Verein	1/1211	Fördert die Durchsetzung der gemeinsamen Interessen der Gemeinden			1 Stimme	Die im Verzeichnis "Amtlichen Gemeindeverzeichnis der Schweiz" eingetragenen Gemeinden			Für die Verbindlichkeiten des Vereins haftet ausschliesslich das Vereinsvermögen.	Beitrag gemäss Einwohnerzahl	0220.3636.01	
Schweizerischer Verein des Gas- und Wasserfaches (svgw)									Für die Verbindlichkeiten des Vereins haftet nur das Vereinsvermögen. Die Mitglieder haften nicht für Vereinsschulden.	CHF 1500.-	7101.3636.01	

tcbe.ch-ICT Cluster Bern, Bern, Verein	4/555	Bezweckt die Telekommunikation und Informatikwirtschaft als Schwerpunkt-Branche der Region zu stärken und zu entwickeln.				Anbieter und Anwender aus der ICT Branche sowie Natürliche Personen				Für die Verbindlichkeiten des Vereins haftet ausschliesslich das Vereinsvermögen.	CHF 180.-	0220.3636.01	
Technologiepark Immobilien AG, Bern, Aktiengesellschaft				2	Anteilsscheine à 500.-	Natürliche und Juristische Personen sowie öffentlich-rechtliche Körperschaften				Kaufmännische Buchführung nach OR			
Verband Bernischer Gemeinden, Bern, Verein	1/1212	Unterstützt sämtliche Bestrebungen zur Wahrung der Gemeindeautonomie			1 Stimme	Einwohner- und Gemischte Gemeinden				Für die Verbindlichkeiten des Vereins haftet ausschliesslich das Vereinsvermögen.	Jahresbeitrag gemäss Einwohnerzahl	0220.3636.01	
Verband der Strassen und Verkehrsfachleute (VSS), Zürich, Verein		Förderung eines nachhaltigen Verkehrswezens			1 Stimme an der Hauptversammlung	Natürliche und Juristische Personen, Behörden und Institutionen				Er verwendet seine Einnahmen ausschliesslich zur Förderung der Verbandszwecke. Seine Mitglieder haben keinerlei Anspruch auf Gewinnanteile oder andere geschäftliche Vorteile.	CHF 560.-	0220.3636.01	
Verein Altersheim Riggisberg, Riggisberg, Verein	2/112	Betrieb des Altersheims			1 Stimme an der Hauptversammlung	Natürliche und Juristische Personen sowie öffentlich-rechtliche Körperschaften				Für die Verbindlichkeiten des Vereins haftet ausschliesslich das Vereinsvermögen.	CHF 120.-	5790.3636.01	
Verein Berner Schuldenberatung, Bern, Verein	2/108	Bekämpft die Überschuldung privater Haushalte und klärt die Bevölkerung auf			1 Stimme an Vereinsversammlung	Natürliche und Juristische Personen				Für die Verbindlichkeiten des Vereins haftet ausschliesslich das Vereinsvermögen.	CHF 200.-	5790.3636.01	

Verein Berner Wanderwege, Bern, Verein	1/1265	Förderung des Wanderns und des Wandertourismus			1 Stimme an Generalversammlung	Einzelmitglieder, öffentlich-rechtliche Körperschaften und Juristische Personen				Für die Verbindlichkeiten des Vereins haftet ausschliesslich das Vereinsvermögen.	-.20 Rp. pro Einwohner	0220.3636.01	
Verein Bernisches Gemeindekader, Bern, Verein	1/1221	Wahrung der Interessen der bernischen Gemeindekaderangestellten			je 1 Stimme an Hauptversammlung	Personen welche das bernische Diplom als Gemeindegemeinder/in, Finanzverwalter/in oder Bauverwalter/in besitzen				Für die Verbindlichkeiten des Vereins haftet ausschliesslich das Vereinsvermögen.	CHF 40.- pro Kaderangestellten	0220.3636.01	
Verein für Ehe- und Familienberatung, Bern, Verein	2/101	Bezeichnet den Betrieb einer Beratungsstelle			1 Stimme an der Hauptversammlung	Natürliche und Juristische Personen sowie öffentlich-rechtliche Körperschaften				Für die Verbindlichkeiten des Vereins haftet ausschliesslich das Vereinsvermögen.	Mitglied ohne Beitragspflicht		
Verein Mütter- und Väterberatung Kanton Bern, Bern, Verein	2/181	Beratung der Eltern und Erziehungsberechtigten			1 Stimme an Mitgliederversammlung	Natürliche und Juristische Personen sowie öffentlich-rechtliche Körperschaften				Für die Verbindlichkeiten des Vereins haftet ausschliesslich das Vereinsvermögen.	CHF 100.-	5790.3636.01	
Verein Pfadi Schwyzerstärn	1/1896	Betrieb eines Pfadiheims in der Gemeinde			1 Stimme an Hauptversammlung	Natürliche und Juristische Personen				Vereinsvermögen dient ausschliesslich dem Zweck des Vereins	CHF 30.-	0220.3636.01	
Wasserverbund Region Bern AG WVRB, Bern, Aktiengesellschaft	7/1211/4	Trinkwasserversorgung	45'000'000	560 Aktien	E: 1.2975%	Einwohnergemeinden	560'000	560'000		Kaufmännische Buchführung nach OR	Verteilung der Betriebskosten, nach Abzug der Einnahmen, je nach bezogener Wassermenge	7101.3614.01	
Wohn- und Schulheim Sonnegg Belp, Belp, Verein	2/115	Bezweckt den Betrieb eines Heimes mit den notwendigen Aussenstationen für normal begabte junge Frauen mit psychosozialen Auffälligkeiten			1 Stimme an Mitgliederversammlung	Natürliche und Juristische Personen (Art. 2)					CHF 50.-	5790.3636.01	

Schlossgarten Riggisberg, Genossenschaft	2/111	Betrieb des Wohnheims		4	Ant.sch eine à CHF 1'000.-	Natürliche und Juristische Personen sowie öffentlich-rechtliche Körperschaften				Für die Verbindlichkeiten des Vereins haftet ausschliesslich das Vereinsvermögen.	Mitglied ohne Beitragspflicht	-	
Vertragliche Beziehungen zur Erfüllung von Gemeindeaufgaben*													
BKW FMB Energie AG, Bern, Aktiengesellschaft	7/1304	Stromversorgung und Elektrizitätverteilnetz										8710.4120.01	
E.Bigler Transporte AG, Gümligen, Aktiengesellschaft	7/1807	Abfallentsorgung									Entschädigung nach Stunden / Tonnen	7301.3132.01	
Einwohnergemeinde Belp, Gelterfingen, Gerzensee, Kaufdorf, Kehrsatz, Toffen	2/231	Regionale Sozialberatung Belp									"50 % der Betriebskosten nach Einwohnerzahl		
50 % der Betriebskosten nach Aufwand"	5796.3612.01												
Einwohnergemeinde Belp, Gelterfingen, Kaufdorf, Niedermuhlern, Toffen, Wald	4/1400	Regionale Führungsorganisation Gürbetal Nord									Nach Einwohnerzahl, bei Ereignissen die entsprechende Gde.	1627.3632.01	
Einwohnergemeinde Belp, Gelterfingen, Kaufdorf, Niedermuhlern, Toffen, Wald	4/603	Regio Feuerwehr									"Nach Schutzwertfaktor der GVB;		
ca. 250'000.- p.a."	1500.3612.01												
Einwohnergemeinde Köniz	2/184	Offene Jugendarbeit									Anteilmässig Einwohner und Zielgruppe	5444.3612.01	

Informatikzentrum Köniz-Muri, Köniz	1/922	Bereitstellung der Informatikinfrastruktur									ca. CHF 93'000.-	0220.3133.01 2190.3133.01 3210.3133.01	
Polizei- und Militärdirektion des Kantons Bern, Bern	4/1003	Erbringen von Leistungen der Sicherheits- und Verkehrspolizei sowie der Amts- und Vollzugshilfe durch die Kantonspolizei									Gemäss Leistungsnachweis erbrachte Interventionsleistungen	1110.3231.01	

11.6 Gewährleistungsspiegel

Name, Sitz, Rechtsform	Eigentümer wesentliche Miteigentümer	Angaben zu den gesicherten Leistungen Art, Betrag, Verfall, Zinsangaben usw.)	Zahlungsströme im Berichtsjahr	Spezifische zusätzliche Angaben
Privatrechtliche Unternehmen (nach OR/ZGB)				
Pensionskasse Previs, Bern, Stiftung	Versicherte	Nachschusspflicht bei Unterdeckung, Sanierungsmassnahmen je nach Deckungsgrad	Prämien	
Dorfverein Chäsitzer, Kehrsatz, Verein		Defizitgarantie	CHF 7'500.-	
Flurgenossenschaft Belp- Kehrsatz, Belp, Genossenschaft	Einwohnergemeinden			
Musikschule der Region Gürbetal, Belp, Verein	Natürliche und Juristische Personen sowie öffentlich- rechtliche Körperschaften	Ungedeckte Kosten tragen die Mitglieder im Verhältnis ihrer Schülereinheiten	CHF 164'073.15	2140.3612.01
Öffentlich-rechtliche Unternehmen (nach Gemeindegesetz)				
Öffentlich-rechtliche Verträge				
Weitere Verpflichtungen (Altlasten, Leasing usw.)				

11.7 Anlagespiegel

Finanzvermögen

		108 Sachanlagen FV		
			1080	1084
			Grundstücke FV	Gebäude FV
Anschaffungskosten	Anlagewert	01.01.2025	29'602.00	3'443'623.50
	Zuwachs/Zugänge	2025	0.00	0.00
	Abgänge	2025	0.00	0.00
	Umgliederungen	2025	0.00	0.00
	Anlagewert	31.12.2025	29'602.00	3'443'623.50
kumulierte Wertberichtigungen	Stand per	01.01.2025	(1'266.00)	0.00
	Wertminderungen	2025	0.00	0.00
	Aufwertungen	2025	0.00	0.00
	Umgliederungen	2025	0.00	0.00
	Stand per	31.12.2025	(1'266.00)	0.00
Buchwerte	Buchwert netto	31.12.2025	28'336.00	3'443'623.50
	davon Anlagen in Leasing	31.12.2025	0.00	0.00
	Versicherungswerte	31.12.2025	0.00	3'070'000.00

Sachanlagen Verwaltungsvermögen (bestehendes VV bereits 2025)

			140 Sachanlagen VV						
			1400	1401	1402	1403	1404	1405	1407
			Grundstücke VV unüberbaut	Strassen / Verkehrswege	Wasserbau	Übrige Tiefbauten	Hochbauten	Mobilien VV	Anlagen im Bau VV
Anschaffungskosten	Anlagewert	01.01.2025	24'595.75	1'501'551.20	480'244.80	3'538'932.80	3'672'893.40	843'289.45	2'214'223.50
	Zuwachs/Zugänge	2025	0.00	0.00	0.00	224'609.80	1'879'050.90	0.00	1'560'789.52
	Abgänge	2025	0.00	0.00	0.00	(158'718.40)	0.00	0.00	(1'861'842.63)
	Umgliederungen	2025	0.00	28'262.50	0.00	0.00	7'000.00	12'920.30	(48'182.80)
	Anlagewert	31.12.2025	24'595.75	1'529'813.70	480'244.80	3'602'824.00	5'558'944.30	856'209.75	1'864'987.59
kumulierte ordentliche Abschreibungen	Stand per	01.01.2025	0.00	(239'752.10)	(60'600.70)	(235'344.55)	(961'961.05)	(315'789.50)	0.00
	Planmässige Abschreibungen	2025	0.00	(61'772.05)	(9'605.45)	(43'944.50)	(204'781.60)	(79'967.80)	0.00
	Ausserplanmässige Abschreibungen	2025	0.00	0.00	0.00	0.00	(154'353.75)	0.00	0.00
	Wertkorrekturen	2025	0.00	0.00	0.00	0.00	0.00	0.00	0.00
	Stand per	31.12.2025	0.00	(301'524.15)	(70'206.15)	(279'189.05)	(1'321'096.40)	(395'757.30)	0.00
Buchwerte	Buchwert netto	31.12.2025	24'595.75	1'228'289.55	410'038.65	3'323'634.95	4'237'847.90	460'452.45	1'864'987.59
	davon Anlagen in Leasing	31.12.2025	0.00	0.00	0.00	0.00	0.00	0.00	0.00
	Versicherungswerte	31.12.2025	0.00	0.00	0.00	176'500.00	48'255'400.00	0.00	0.00

Bestehendes VV bei Einführung von HRM2:

	Saldo per 01.01. 2025		Kumulierte Wertberichtigungen		Saldo per 31.12. 2025	
Allgemeiner Haushalt	14099.0x	Fr. 6'199'028.50	14099.99	Fr. 5'165'857.25	Fr. 1'033'171.25	
Wasserversorgung	14099.1x	Fr. 0.00	14099.91	Fr. 0.00	Fr. 0.00	
Abwasserentsorgung	14099.2x	Fr. 0.00	14099.92	Fr. 0.00	Fr. 0.00	
Total		Fr. 6'199'028.50		Fr. 5'165'857.25	Fr. 1'033'171.25	

Übriges Verwaltungsvermögen

			142 Immaterielle Anlagen			145 Beteiligungen, Grundkapitalien
			1420 Informatik	1427 Immat. Anlagen in Realisierung	1429 Übrige immaterielle Anlagen	1452 - 1456 Beteiligungen, Grundkapitalien
Anschaffungskosten	Anlagewert	01.01.2025	1'125'978.21	524'419.30	437'374.05	1'589'002.00
	Zuwachs/Zugänge	2025	88'948.75	77'746.20	0.00	0.00
	Abgänge	2025	0.00	0.00	0.00	0.00
	Umgliederungen	2025	0.00	0.00	0.00	0.00
	Anlagewert	31.12.2025	1'214'926.96	602'165.50	437'374.05	1'589'002.00
kumulierte ordentliche Abschreibungen	Stand per	01.01.2025	(929'173.50)	0.00	(96'676.30)	0.00
	Planmässige Abschreibungen	2025	(88'257.60)	0.00	(40'413.95)	0.00
	Ausserplanmässige Abschreibungen	2025	0.00	0.00	0.00	0.00
	Wertkorrekturen	2025	0.00	0.00	0.00	0.00
	Stand per	31.12.2025	(1'017'431.10)	0.00	(137'090.25)	0.00
Buchwerte	Buchwert netto	31.12.2025	197'495.86	602'165.50	300'283.80	1'589'002.00
	davon Anlagen in Leasing	31.12.2025	0.00	0.00	0.00	0.00
	Versicherungswerte	31.12.2025	0.00	0.00	0.00	0.00

11.8 Kreditkontrolle

11.8.1 Verpflichtungskredite für Investitionen

	Brutto-Kredit	Kum. Ausgaben	Kreditsaldo +Restkredit -Überschreitung	Kum. Einnahmen
Total Kredite	12'238'464.00	11'527'929.25	1'552'919.18	841'870.03
0 Allgemeine Verwaltung	35'000.00	41'158.90	-6'158.90	0.00
2 Bildung	6'688'000.00	7'399'667.35	-577'327.35	134'340.00
6 Verkehr und Nachrichtenübermittlung	1'178'000.00	953'653.45	319'806.55	95'460.00
7 Umweltschutz und Raumordnung	4'337'464.00	3'133'449.55	1'816'598.88	612'070.03

Kreditbeschluss		Kredit- summe	Objektbezeichnung	Kumulierte Ausgaben 01.01.2025	Investitions- ausgaben 2025	Kumulierte Ausgaben 31.12.2025	Kumulierte Einnahmen 01.01.2025	Investitions- einnahmen 2025	Kumulierte Einnahmen 31.12.2025	Saldo	Abrech- nungs- datum
Datum	Organ										
		35'000.00	0 Allgemeine Verwaltung	29'972.05	11'186.85	41'158.90			0.00	-6'158.90	
		35'000.00	02 Allgemeine Dienste	29'972.05	11'186.85	41'158.90			0.00	-6'158.90	
		35'000.00	029 Verwaltungsliegenschaften	29'972.05	11'186.85	41'158.90			0.00	-6'158.90	
		35'000.00	0290 Verwaltungsliegenschaften	29'972.05	11'186.85	41'158.90			0.00	-6'158.90	
09.11.23	GR	35'000.00	0290.5060.03 O Beleuchtung Treppenhaus/Dachgeschoss	29'972.05	11'186.85	41'158.90				-6'158.90	19.03.26
		6'688'000.00	2 Bildung	6'041'343.56	1'358'323.79	7'399'667.35	134'340.00		134'340.00	-577'327.35	
		6'688'000.00	21 Obligatorische Schule	6'041'343.56	1'358'323.79	7'399'667.35	134'340.00		134'340.00	-577'327.35	
		0.00	212 Primarstufe	146'156.35		146'156.35			0.00	-146'156.35	
		0.00	2120 Primarstufe	146'156.35		146'156.35			0.00	-146'156.35	
	GR		2120.5060.07 O Einrichtung Multifunktionsraum (Poseidon)	146'156.35		146'156.35				-146'156.35	
		5'994'500.00	217 Schulliegenschaften	5'019'550.35	1'269'375.04	6'288'925.39	134'340.00		134'340.00	-160'085.39	
		5'994'500.00	2170 Schulliegenschaften	5'019'550.35	1'269'375.04	6'288'925.39	134'340.00		134'340.00	-160'085.39	
08.03.15	GA	5'000'000.00	2170.5040.06 O Gesamtsanierung Selhofen 2. Etappe	4'942'434.70	353'981.80	5'296'416.50	134'340.00		134'340.00	-162'076.50	
15.08.24	GP	195'000.00	2170.5040.20 O Neubau Kindergarten Selhofen (Planung)		109'005.70	109'005.70				85'994.30	
09.01.25	GR	80'000.00	2170.5040.28 O Prozessplanung Tagesschule Dorf und Selhofen		29'323.50	29'323.50				50'676.50	
01.05.25	GR	48'000.00	2170.5040.29 O Sanierung Schulzimmer Buzzi		42'670.70	42'670.70				5'329.30	27.11.25
18.05.25	GA		2170.5040.30 O Neubau Kindergarten Selhofen (Bau)		451'272.06	451'272.06				-451'272.06	
19.06.25	GV	600'000.00	2170.5040.33 O Planung Schulraum/Tagesschule Selhofen + Dorf		228'585.88	228'585.88				371'414.12	
24.10.24	GR	17'000.00	2170.5090.01 O Photovoltaik-Anlage Selhofen	1'462.50	54'535.40	55'997.90				-38'997.90	
06.03.25	GR	10'000.00	2170.5090.01 T Zusatzkredit statische Tragfähigkeit Flachdächer	1'462.50	54'535.40	55'997.90				-45'997.90	
08.12.25	GV	775'000.00	2170.5090.01 T Zusatzkredit Umsetzung und Installation	1'462.50	54'535.40	55'997.90				719'002.10	
25.01.24	GR	54'500.00	2170.5290.01 O Schulraumplanung	75'653.15		75'653.15				-21'153.15	

Kreditbeschluss		Kredit- summe	Objektbezeichnung	Kumulierte Ausgaben 01.01.2025	Investitions- ausgaben 2025	Kumulierte Ausgaben 31.12.2025	Kumulierte Einnahmen 01.01.2025	Investitions- einnahmen 2025	Kumulierte Einnahmen 31.12.2025	Saldo	Abrech- nungs- datum
Datum	Organ										
07.03.24	GR	4'500.00	2170.5290.01 T Zusatzkredit Sitzungskosten	75'653.15		75'653.15				-71'153.15	
04.04.24	GR	30'000.00	2170.5290.01 T Zusatzkredit Erarbeitung Modelle und Aussenraumgestalter	75'653.15		75'653.15				-45'653.15	
20.06.24	GR	20'000.00	2170.5290.01 T Zusatzkredit Ergänzungsarbeiten Volumenstudie	75'653.15		75'653.15				-55'653.15	
		693'500.00	219 Obligatorische Schule	875'636.86	88'948.75	964'585.61			0.00	-271'085.61	
		693'500.00	2190 Schulleitung und Schulverwaltung	875'636.86	88'948.75	964'585.61			0.00	-271'085.61	
19.03.18	GV	596'000.00	2190.5060.03 O ICT Massnahmen Lehrplan 21	546'540.05		546'540.05				49'459.95	
24.05.23	GR	97'500.00	2190.5060.04 O ICT Schule Ersatzbeschaffungen 2021-2026	270'191.81	88'948.75	359'140.56				-261'640.56	
	GR		2190.5200.01 O Software Schule	58'905.00		58'905.00				-58'905.00	
		1'178'000.00	6 Verkehr und Nachrichtenübermittlung	919'594.45	34'069.00	953'663.45	95'460.00		95'460.00	319'806.55	
		1'148'000.00	61 Strassenverkehr	919'594.45	27'349.00	946'943.45	95'460.00		95'460.00	296'516.55	
		1'148'000.00	615 Gemeindestrassen	919'594.45	27'349.00	946'943.45	95'460.00		95'460.00	296'516.55	
		1'148'000.00	6150 Gemeindestrassen	919'594.45	27'349.00	946'943.45	95'460.00		95'460.00	296'516.55	
26.06.06	GV	310'000.00	6150.5010.04 O Verkehrsberuhigung (Tempo 30)	285'862.85		285'862.85				24'137.15	08.12.25
	GR	150'000.00	6150.5010.09 O Gestaltung Bahnhofplatz Nord	223'659.00		223'659.00	95'460.00		95'460.00	21'801.00	
04.04.19	GR	143'000.00	6150.5010.09 T Skateranlage	223'659.00		223'659.00				-80'659.00	
11.01.18	GR	7'000.00	6150.5010.09-1 T Projektierungskredit								
05.11.18	GR		6150.6310.01 T Beiträge Gestaltung Bahnhofplatz Nord								
11.09.17	GV	450'000.00	6150.5010.11 O Sanierung öffentliche Beleuchtung	310'913.50	27'349.00	338'262.50				111'737.50	19.03.26
01.12.22	GR	100'000.00	6150.5010.18 O Strassensanierungen 2022/23	52'359.10		52'359.10				47'640.90	
25.01.24	GR	50'000.00	6150.5060.04 O Unkrautdampfgerät	46'800.00		46'800.00				3'200.00	27.11.25
28.05.25	GR	88'000.00	6155.5030.01 O Kostenanteil Gemeinde Umsetzung und Erneuerung Abstellplatz Selhofen							88'000.00	
		30'000.00	63 Verkehr, übrige		6'710.00	6'710.00			0.00	23'290.00	
		30'000.00	633 Sonstige Transportsysteme		6'710.00	6'710.00			0.00	23'290.00	

Kreditbeschluss		Kredit- summe	Objektbezeichnung	Kumulierte Ausgaben 01.01.2025	Investitions- ausgaben 2025	Kumulierte Ausgaben 31.12.2025	Kumulierte Einnahmen 01.01.2025	Investitions- einnahmen 2025	Kumulierte Einnahmen 31.12.2025	Saldo	Abrech- nungs- datum
Datum	Organ										
12.12.24	GR	30'000.00	6330 Sonstige Transportsysteme		6'710.00	6'710.00			0.00	23'290.00	
		30'000.00	6330.5030.01 O Einrichtung Veloverleihstationen		6'710.00	6'710.00				23'290.00	
		4'337'464.00	7 Umweltschutz und Raumordnung	2'967'372.45	166'077.10	3'133'449.55	612'070.03		612'070.03	1'816'598.88	
		633'204.00	71 Wasserversorgung	283'803.30	235'567.35	519'370.65			0.00	114'347.75	
16.02.23	GR	633'204.00	710 Wasserversorgung	283'803.30	235'567.35	519'370.65			0.00	114'347.75	
		633'204.00	7101 Wasserversorgung [Gemeindebetrieb]	283'803.30	235'567.35	519'370.65			0.00	114'347.75	
		290'000.00	7101.5031.08 O Basiserschliessung Bleikenmatt 3	234'079.70	76'848.95	310'928.65				-20'928.65	
18.08.22	GR	70'000.00	7101.5031.11 O Gurtenquelle Instandhaltung	8'543.25		8'543.25				61'456.75	
GR		7101.5031.15 O Erschliessung Kehrsatz Mitte Wasser	469.75		469.75				-469.75		
11.01.24	GP	158'204.00	7101.5031.21 O Leitungssanierung Sandbühlstrasse 1-5		158'718.40	158'718.40					01.05.25
19.02.26	GR	65'000.00	7101.5031.24 O Trinkwasserleitungen Zimmenwaldstrasse Planung und Umsetzungsbetreuung							65'000.00	
19.10.17	GR	50'000.00	7101.5291.01 O GWP Überarbeitung	40'710.60		40'710.60				9'289.40	
		2'095'000.00	72 Abwasserentsorgung	910'235.40	36'767.00	947'002.40	8'820.80		8'820.80	1'156'818.40	
		2'095'000.00	720 Abwasserentsorgung	910'235.40	36'767.00	947'002.40	8'820.80		8'820.80	1'156'818.40	
		105'000.00	7200 Abwasserentsorgung allgemein	76'387.90	16'737.75	93'125.65			0.00	11'874.35	
01.12.22	GR	105'000.00	7201.5292.03 O GEP-Nachführung	76'387.90	16'737.75	93'125.65				11'874.35	
		1'990'000.00	7201 Abwasserentsorgung [Gemeindebetrieb]	833'847.50	20'029.25	853'876.75	8'820.80		8'820.80	1'144'944.05	
20.06.16	GV	970'000.00	7201.5032.04 O Massnahmen GEP 2017-2022	520'163.70		520'163.70				449'836.30	
20.06.16	GV	950'000.00	7201.5032.05 O Hausanschlüsse Zustandsaufnahme ZpA	270'317.05	20'029.25	290'346.30	8'820.80		8'820.80	668'474.50	
			7201.5032.10 O Erschliessung Bleikenmatt (gebunden)								
20.03.25	GR	70'000.00	7201.5032.11 O Erschliessung Kehrsatz Mitte Abwasser	18'311.95		18'311.95				-18'311.95	
			7201.5032.12 O Inlinersanierung Bleikenmattstr.-Mättelistr.							70'000.00	

Kreditbeschluss		Kredit- summe	Objektbezeichnung	Kumulierte Ausgaben 01.01.2025	Investitions- ausgaben 2025	Kumulierte Ausgaben 31.12.2025	Kumulierte Einnahmen 01.01.2025	Investitions- einnahmen 2025	Kumulierte Einnahmen 31.12.2025	Sakdo	Abrech- nungs- datum
Datum	Organ										
	GR		7201.5292.02 O Kehrsatz Mitte Planung Abwasserentsorgung	25'054.80		25'054.80				-25'054.80	
		1'609'260.00	79 Raumordnung	1'773'333.75	-106'257.25	1'667'076.50	603'249.23		603'249.23	545'432.73	
		1'609'260.00	790 Raumordnung	1'773'333.75	-106'257.25	1'667'076.50	603'249.23		603'249.23	545'432.73	
		1'609'260.00	7900 Raumordnung allgemein	1'773'333.75	-106'257.25	1'667'076.50	603'249.23		603'249.23	545'432.73	
21.06.12	GR	120'000.00	7900.5290.03 O Planung Sanierung Selhofen	102'944.95		102'944.95				17'055.05	
	GR	160'000.00	7900.5290.05 O Planungskredite 2014-2016	134'977.80	-158'718.40	-23'740.60				183'740.60	
21.08.14	GR	65'000.00	7900.5290.05 T Dorfkementwicklung	115'383.60		115'383.60				-50'383.60	
23.10.14	GR	18'000.00	7900.5290.05 T Uferschutzplan	115'383.60		115'383.60				-97'383.60	
30.04.15	GR	22'000.00	7900.5290.05 T Kreisel Zimmerwaldstrasse	115'383.60		115'383.60				-93'383.60	
26.05.16	GR	30'000.00	7900.5290.05 T Projekt ÖREB	115'383.60		115'383.60				-85'383.60	
18.02.21	GP	25'000.00	7900.5290.05 T Planung Parzelle Luginbühl & Solitärbau	310'655.50	-158'718.40	151'937.10				-126'937.10	
19.03.15	GR	65'000.00	7900.5290.06 O Machbarkeitsstudie Luchli	22'803.30		22'803.30				42'196.70	
	GR	205'500.00	7900.5290.07 O Entwicklung Kehrsatz Mitte Testplanung	695'275.80	18'750.40	714'026.20	385'483.55		385'483.55	-123'042.65	
16.02.17	GR	125'000.00	7900.5290.07 T Testplanung	695'275.80	18'750.40	714'026.20				-589'026.20	
04.04.19	GR	50'500.00	7900.5290.07 T Projektsteuerung	695'275.80	18'750.40	714'026.20				-663'526.20	
27.06.19	GR	10'500.00	7900.5290.07 T TP Land&Rechte	695'275.80	18'750.40	714'026.20				-703'526.20	
01.12.22	GP	13'000.00	7900.5290.07 T Ausarbeitung ZPP Zusatzkredit	695'275.80	18'750.40	714'026.20				-701'026.20	
08.06.23	GR	6'500.00	7900.5290.07 T Ausarbeitung UeO-Plan	695'275.80	18'750.40	714'026.20				-707'526.20	
	GV	767'760.00	7900.5290.08 O Nahwärmeverbund Selhofen	451'881.05		451'881.05	217'765.68		217'765.68	533'644.63	
17.03.16	GR	60'000.00	7900.5290.08 T Projektierungskredit	451'881.05		451'881.05				-391'881.05	
11.05.17	GR	70'000.00	7900.5290.08 T Projektierung Zusatzkredit 1	451'881.05		451'881.05				-381'881.05	
01.03.18	GR	23'000.00	7900.5290.08 T Projektierung Zusatzkredit 2	451'881.05		451'881.05				-428'881.05	
18.06.18	GV	247'000.00	7900.5290.08 T Ausführungskredit (Beteiligung)	451'881.05		451'881.05				-204'881.05	
28.06.18	GR	148'100.00	7900.5290.08 T Projektierung Zusatzkredit 3	451'881.05		451'881.05				-303'781.05	
10.11.22	GP	219'660.00	7900.5290.08 T Nachkredit	451'881.05		451'881.05				-232'221.05	
	GV	265'000.00	7900.5290.09 O Ortsplanungsrevision 2020	289'986.50	10'898.35	300'884.85				-35'884.85	

Kreditbeschluss		Kredit- summe	Objektbezeichnung	Kumulierte Ausgaben 01.01.2025	Investitions- ausgaben 2025	Kumulierte Ausgaben 31.12.2025	Kumulierte Einnahmen 01.01.2025	Investitions- einnahmen 2025	Kumulierte Einnahmen 31.12.2025	Saldo	Abrech- nungs- datum
Datum	Organ										
15.02.18	GR	20'000.00	7900.5290.09 T Projektierungskredit	289'986.50	10'898.35	300'884.85				-280'884.85	
18.06.18	GV	230'000.00	7900.5290.09 T Ausführungskredit	289'986.50	10'898.35	300'884.85				-70'884.85	
04.04.19	GR	15'000.00	7900.5290.09 T Kommunikation und Mehrwertabgabe	240'262.90		240'262.90				-225'262.90	
	GR		7900.5290.10 O Kehrsatz Mitte Planung Basisschliessung	2'635.75	22'812.40	25'448.15				-25'448.15	
01.12.22	GR	26'000.00	7900.5290.12 O Kehrsatz Mitte Planung (ZPP & UeO)	72'828.60		72'828.60				-46'828.60	

11.8.2 Nachkredite (> Fr. 5'000.—)

Konto-Nr.	Bezeichnung	Nachkredit in CHF					Bemerkung (Begründungen noch pendent)
		Rechnung	Budget	Ueberschreitung	Beschlussdatum	Kompetenz GR	
0	Allgemeine Verwaltung						
0220.3050.01	AG-Beiträge AHV, IV, EO, ALV, Verwaltungskosten	71'714.55	64'000.00	7'714.55	19.03.2026	7'714.55	zu tief budgetiert
0220.3110.01	Anschaffung Büromöbiliar, Büromaschinen und -geräte	11'083.09	1'000.00	10'083.09	19.03.2026	10'083.09	Einrichtung neuer Arbeitsplatz, Laptop-Ersatz nach Einbruch
0220.3132.01	Honorar ext. Berater, Gutachter, Fachexperten	43'996.95	3'300.00	40'696.95	19.06. + 03.07.2025	40'696.95	Beratungshonorare für Schulerlasse sowie Arbeitssicherheit
0220.3199.01	übriger Betriebsaufwand	5'790.63	500.00	5'290.63	19.03.2026	5'290.63	AG-Anteil REKA 2023-2025 gem. Personalverordnung
0290.3144.01	Unterhalt Blumenhof und Gebäudeeinrichtungen	40'226.95	18'750.00	21'476.95	27.11.2025	21'476.95	beheben Schäden nach Einbruch, Beschriftung
1	Öffentliche Ordnung und Sicherheit, Verteidigung						
1500.3510.01	Einlage in SF Feuerwehr	74'363.55	0.00	74'363.55	19.03.2026	74'363.55	Einlage statt Entnahme
	Bildung						
2110.3611.01	Entschädigung an Kanton Lehrerbesoldung KG	312'786.05	298'300.00	14'486.05	19.03.2026	14'486.05	zu tief budgetiert
2120.3611.01	Entschädigung an Kanton Lehrerbesoldung Prim	1'368'942.35	1'209'500.00	159'442.35	19.03.2026	159'442.35	zu tief budgetiert
2130.3611.01	Entschädigung an Kanton Lehrerbesoldung Sek	727'184.05	630'000.00	97'184.05	19.03.2026	97'184.05	zu tief budgetiert
2130.3612.01	Schulgelder an andere Gemeinden	148'165.15	114'000.00	34'165.15	19.03.2026	34'165.15	mehr Schüler/innen am Gymnasium
2170.3050.01	AG-Beiträge AHV/IV/EO/ALV, Verwaltungskosten	31'555.05	26'500.00	5'055.05	19.03.2026	5'055.05	zu tief budgetiert
2170.3144.01	Bauficher Unterhalt an Hochbauten, Gebäude (Finkenrain)	48'570.15	36'050.00	12'520.15	19.06.2025	12'520.15	Einbau Industriespülmaschine Tagesschule
2170.3144.02	Unterhalt Schulanlage Selhofen	225'123.05	114'000.00	111'123.05	19.03.2026	111'123.05	Rückstellung Behebung Brandschutzmängel sowie Hagelschaden Storen (auch Mehrertrag)
2170.3301.40	ausserplanmässige Abschreibungen Schulhäuser	154'353.75	0.00	154'353.75	19.03.2026	154'353.75	Vornahme zus. Abschreibungen, da Unterhaltsartige Sanierung
2180.3010.01-05	Löhne Tagesschulpersonal insgesamt	434'461.35	299'500.00	134'961.35	07.11.2024, 15.05.2025	134'961.35	mehr Reinigungsaufwand, mehr Module
2180.3050.01	AG-Beiträge AHV/IV/EO/ALV, Verwaltungskosten	27'336.25	17'000.00	10'336.25	07.11.2024	10'336.25	s. oben
2180.3052.01	AG-Beiträge an andere Pensionskassen	22'988.80	16'700.00	6'288.80	07.11.2024	6'288.80	s. oben
2180.3105.01	Lebensmittel	77'751.60	60'000.00	17'751.60	19.03.2026	17'751.60	mehr Kinder am Mittagstisch
2180.3160.01	Miete Schulräume	42'783.70	32'000.00	10'783.70	19.06.2025	10'783.70	zusätzlicher Raumbedarf im Oeki
2180.3611.01	Kantonsbeiträge pädagogisches Personal	216'888.90	145'000.00	71'888.90	15.05.2025	71'888.90	mehr Kinder am Mittagstisch
2197.3010.01	Löhne Schulsozialarbeit	79'101.70	59'000.00	20'101.70	19.03.2026	20'101.70	zu tief budgetiert (Erhöhung BG Vorjahr)
3	Kultur, Sport und Freizeit, Kirche						
3410.3140.01	Unterhalt Vita-Parcours	18'294.30	2'500.00	15'794.30	19.03.2026	15'794.30	Schadensbehebung, nicht budgetiert
4	Gesundheit						

5	Soziale Sicherheit						
5350.3010.01	Löhne Verwaltungspersonal	40'422.75	32'000.00	8'422.75	20.03.2025	8'422.75	Vorpraktikumsstelle Fachstelle AIFP
6	Verkehr und Nachrichtenübermittlung						
6150.3010.01	Löhne des Verwaltungs- und Betriebspersonals	179'759.10	147'000.00	32'759.10	19.06.2025	32'759.10	Erhöhung Stellenetat
6150.3149.01	Unterhalt Strassenbeleuchtung	29'302.80	14'500.00	14'802.80	19.03.2026	14'802.80	Kabelersatz Sandbühlstr./Heckenrain
6330.3612.01	Beiträge Fähren Bodenacker Muri	12'072.20	6'500.00	5'572.20	19.03.2026	5'572.20	Aufwand für 24 + 25 enthalten
7	Umweltschutz und Raumordnung						
7101.3132.01	Dienstleistungen und Honorare	36'233.19	20'000.00	16'233.19	18.09.2025	16'233.19	ext. Unterstützung Gebühren
7101.3510.50	Einlage Spezialfinanzierung WE	124'082.80	103'000.00	21'082.80	19.03.2026	21'082.80	Pflichteinlage in SF Werterhalt
7101.3614.01	Wasserbezug	326'557.05	320'000.00	6'557.05	19.03.2026	6'557.05	höherer Wasserbezug
7201.3510.50	Einlage Spezialfinanzierung WE	122'820.00	83'920.00	38'900.00	19.03.2026	38'900.00	Pflichteinlage in SF Werterhalt
7201.9010.01	Ertragsüberschuss SF	47'351.15	24'780.00	22'571.15	19.03.2026	22'571.15	höherer Ertragsüberschuss
7301.3102.01	Drucksachen, Gebührenmarken	20'440.85	10'700.00	9'740.85	24.10.2024	9'740.85	Einführung Kunststoffsammlung
7410.3142.01	Unterhalt Dorfbäche	110'774.30	75'500.00	35'274.30	19.03.2026	35'274.30	Rückstellung Behebung Arbeitssicherheitsmängel
7710.3130.01	Bestattungskosten für Bedürftige	15'612.25	10'500.00	5'112.25	19.03.2026	5'112.25	mehr Beerdigungen als budgetiert
7909.3893.01	Einlagen SF Mehrwertabschöpfung	100'000.00	0.00	100'000.00	19.03.2026	100'000.00	Pflichteinlage in SF Mehrwertabgabe
8	Volkswirtschaft						
9	Finanzen und Steuern						
9100.3180.01	WB gefährdete Steuerguthaben	113'000.00	0.00	113'000.00	19.03.2026	113'000.00	zu tief budgetiert
9100.3181.01	Forderungsverlust allg. Steuern	135'654.00	94'000.00	41'654.00	19.03.2026	41'654.00	zu tief budgetiert
9610.3499.02	Vorauszahlungszins	6'924.70	0.00	6'924.70	19.03.2026	6'924.70	zu tief budgetiert
				1'514'469.06		1'514'469.06	Total Nachkredite über Fr. 5'000.00
						976'670.00	davon gebunden
						537'799.06	in GR Kompetenz

11.9 Weitere massgebende Angaben

Wiederbeschaffungswert, Werterhaltungskosten und Einlage in die Spezialfinanzierung Werterhalt für Wasserversorgungsanlagen ¹

Rechnungsjahr: 2025

Wasserversorgung: Kehrsatz

Kontaktperson: Niklaus Dürig

Telefon: 031 960 00 21

Datengrundlagen	<input checked="" type="checkbox"/> Geschätzt	<input checked="" type="checkbox"/> GWP	<input type="checkbox"/> Anlagenbuchhaltung	① Wiederbeschaffungswert brutto in Fr.	② Beiträge Dritter ² in Fr.	③ Wiederbeschaffungswert netto in Fr. (① - ②)	④ Nutzungsdauer in Jahren	⑤ Erneuerungsrate in % (100/④)	⑥ Werterhaltungskosten in Fr./Jahr (③*⑤)
Anlageteile									
1. Wasserfassungen						-	50	2.00%	-
2. Aufbereitungsanlagen						-	33	3.00%	-
3. Pumpwerke, Druckreduzier- und Messschächte				100'000	-	100'000	50	2.00%	2'000
4. Reservoir						-	66	1.50%	-
5. Leitungen und Hydranten				12'080'000	-	12'080'000	80	1.25%	151'000
6. Mess-, Steuerungs-, Fernwirkanlagen						-	20	5.00%	-
7. Einkaufssummen, einmalige Konzessionsabgaben ³						-			-
Total 1 - 7				12'180'000	-	12'180'000			153'000

⑦ Bestand Verwaltungsvermögen in Franken	2'388'645	in Prozent von ③: (100*⑦/③)	20%
⑧ Bestand Spezialfinanzierung Werterhalt in Franken	2'355'347	in Prozent von ③: (100*⑧/③)	19%

Bemerkungen:

⑨ Gewählter Einlagesatz in Prozent ⁵	100%
⑩ berechnete Einlage in SF Werterhalt in Franken (⑥ x ⑨)	153'000
Einmalige Anschlussgebühren, an Einlage angerechnet ⁶	28'917
Einlage Spezialfinanzierung abzüglich Anschlussgebühren	124'083
⑪ Anzahl Einwohner im Versorgungsgebiet	4'548
⑫ Einlage pro Einwohner in Franken (⑩ / ⑪)	34

Datum: 25.03.2026

Unterschrift:



¹ Dieses Blatt ist Bestandteil der Jahresrechnung

² Zu erwartende Beiträge aus dem kantonalen Trinkwasserfonds und von der Gebäudeversicherung abziehen (beim AWA erfragen).

³ Einkaufssummen an andere Wasserversorgungen, einmalige Konzessionsabgaben oder dergleichen - die Abschreibungssätze sind anhand der Laufzeiten festzulegen. Bestehen Kategorien mit unterschiedlichen Abschreibungssätzen, so ist die Rubrik 7 manuell mit zusätzlichen Zeilen zu ergänzen. Einkaufssummen an andere Wasserversorgungen sind verbindlich mit einem Abschreibungssatz von 3 % einzutragen.

⁴ Ermittlung des Einlageprozentsatzes gemäss Kapitel 6.1. der WEA-Broschüre "Finanzierung der Wasserversorgung" (2004).

⁵ Die Einlage in die Spezialfinanzierung muss mindestens 60% betragen, solange Verwaltungsvermögen besteht oder der Bestand der SF Werterhalt nicht mehr 25% des Wiederbeschaffungswertes beträgt.

⁶ Die einmaligen Anschlussgebühren dürfen an die jährliche Einlage in die Spezialfinanzierung Werterhalt angerechnet werden.

Wiederbeschaffungswert, Werterhaltungskosten und Einlage in die Spezialfinanzierung Werterhalt für die kommunalen Abwasseranlagen und gegebenenfalls den Gemeindeanteil an den regionalen Anlagen ¹

Rechnungsjahr: 2025

Gemeinde: Kehrsatz

Kontaktperson: Niklaus Dürig

Telefon: 031 960 00 21

E-Mail:

Aktualisierungsjahr:
2025

Datengrundlagen AWA
Gemeinde Anlagenbuchhaltung

Datengrundlagen AWA
Verband Anlagenbuchhaltung

	① Wieder- beschaffungswert in Fr.	② Nutzungsdauer in Jahren	③ Erneuerungsrate in % (100/②)	④ Wererhaltungskosten in Fr./a (①*③)	⑤ Einlage- satz ² %	⑥ Einlage in die Spezialfinanzierung in Fr./a (④*⑤)
1. Gemeindeanlagen						
1.1 Kanalisationen	26'784'000	80	1.25%	334'800	40%	133'920
1.2 Spezialbauwerke		50	2.00%	-		-
1.3 Abwasserreinigungsanlagen		33	3.00%	-		-
Total 1 (1.1 - 1.3) bzw. mittlerer Einlagesatz (Spalte ⑤)	26'784'000			334'800	40%	133'920

2. Gemeindeanteil an regionalen Anlagen ³						
2.1 Kanalisationen		80	1.25%	-		-
2.2 Spezialbauwerke		50	2.00%	-		-
2.3 Abwasserreinigungsanlagen		33	3.00%	-		-
Total 2 (2.1 - 2.3) bzw. mittlerer Einlagesatz (Spalte ⑤)	-			-		-
Total 1 + 2 bzw. mittlerer Einlagesatz (Spalte ⑤)	26'784'000			334'800	40%	133'920
Einmalige Anschlussgebühren, an Einlage angerechnet ⁴						11'100
Einlage Spezialfinanzierung abzüglich Anschlussgebühren						122'820

⑦ Stand Verwaltungsvermögen	1'897'585	in Prozent von ①: (100*⑦/①)	7.1%	Höchstens Fr. 200 / EW ⁵
⑧ Stand Spezialfinanzierung Werterhalt	7'720'787	in Prozent von ①: (100*⑧/①)	28.8%	
				EW ⁶
				4'548
				Fr./EW
				29

Bemerkungen:

Datum:

25. Mär 26

Unterschrift:



¹ Diese Blatt ist Bestandteil der Jahresrechnung. Eine Kopie senden Sie bitte an das AWA:

ae.awa@be.ch

² Die Einlage in die Spezialfinanzierung muss mindestens 60% betragen, solange der Bestand der SF Werterhalt nicht mehr als 25% des Wiederbeschaffungswertes beträgt.

³ Daten des Teils 2 nur dann angeben, wenn der Verband die Einlage in die Spezialfinanzierung nicht selber vornimmt. (Anteil gemäss Kostenverteiler Verband).

⁴ Die einmaligen Anschlussgebühren dürfen an die jährliche Einlage in die Spezialfinanzierung Werterhalt angerechnet werden.

⁵ Gemäss Artikel 32, Absatz 4 KGV ist die Einlage in die Spezialfinanzierung auf jährlich Fr. 200 (Gemeinde und Region) pro Einwohnerwert beschränkt.

⁶ Einwohnerwert (EW): Gemäss Artikel 36g KGV.



Konto	Bilanz Bilanzgliederung	Bestand per 01.01.2025	Veränderungen		Bestand per 31.12.2025
			Zuwachs	Abgang	
1	Aktiven	28'495'607.16	73'904'280.64	71'825'571.73	30'574'316.07
10	Finanzvermögen	13'834'643.70	70'339'853.70	68'872'146.58	15'302'350.82
100	Flüssige Mittel und kurzfristige Geldanlagen	4'183'746.21	19'370'947.90	17'756'628.37	5'798'065.74
1000	Kasse	8'791.80	55'256.75	53'306.70	10'741.85
10000	Kasse	8'791.80	55'256.75	53'306.70	10'741.85
10000.01	Hauptkasse	7'587.10	28'988.25	27'121.70	9'453.65
10000.02	Kassenstock GDE-Schreiberei	1'004.70	26'268.50	26'185.00	1'088.20
10000.03	Kassenstock Dorfbibliothek	200.00			200.00
1001	Post	822'483.81	754'133.42	149'697.59	1'426'919.64
10010	Post Geschäftskonten	822'483.81	754'133.42	149'697.59	1'426'919.64
10010.01	Postfinance Konto 30-8855-8	822'483.81	754'133.42	149'697.59	1'426'919.64
1002	Banken	3'352'470.60	18'561'557.73	17'553'624.08	4'360'404.25
10020	Bankkonten	3'352'470.60	18'561'557.73	17'553'624.08	4'360'404.25
10020.01	Valiant Bank/20200071607	3'340'337.25	18'561'541.03	17'553'624.08	4'348'254.20
10020.02	Valiant Bank/16 9.548.259.08	12'133.35	16.70		12'150.05
101	Forderungen	6'090'095.29	50'900'194.70	51'008'280.21	5'982'009.78
1010	Forderungen aus Lieferungen und Leistungen gegenüber Dritten	968'961.25	3'094'081.20	3'364'218.85	698'823.60
10100	Forderungen aus Lieferungen und Leistungen gegenüber Dritten	968'961.25	3'094'081.20	3'364'218.85	698'823.60
10100.01	Sammelkonto-Gebühren (div.)	1'000'414.05	3'067'047.15	3'332'467.40	734'993.80
10100.02	Verschiedene Debitoren	18'547.20	14'034.05	31'751.45	829.80
10100.99	WB Debitoren	-50'000.00	13'000.00		-37'000.00
1011	Kontokorrente mit Dritten	1'865'050.31	2'807'341.95	2'772'202.85	1'900'189.41
10110	Kontokorrente mit Dritten	1'865'050.31	2'807'341.95	2'772'202.85	1'900'189.41
10110.01	KK Familienausgleichskasse	0.00	25'604.50	25'604.50	0.00
10110.02	Lastenausgleich Fürsorge	1'844'778.96	2'673'924.95	2'642'128.10	1'876'575.81
10110.03	Verrechnungssteuer-Guthaben	11'971.75	11'971.75		23'943.50
10110.04	KK Unfallversicherung	0.00	42'819.70	42'819.70	0.00
10110.05	KK SUVA	0.00	15'288.85	15'288.85	0.00
10110.06	KK Krankentaggeldvers.	0.00	10'981.80	10'981.80	0.00
10110.07	KK Sachvers. Gebäude	0.00	21'124.50	21'124.50	0.00
10110.08	KK Haftpflicht	0.00	5'625.90	5'625.90	0.00
10110.10	KK Weiterverr. Dritte	8'299.60		8'629.50	-329.90
1012	Steuerforderungen	3'199'317.43	44'889'781.70	44'750'899.53	3'338'199.60
10120	Forderungen allgemeine Gemeindesteuern	3'199'317.43	44'889'781.70	44'750'899.53	3'338'199.60
10120.01	Steuerausstand NESKO	3'770'393.28	24'296'896.56	23'907'279.14	4'160'010.70
10120.10	Girokonto NESKO	130'924.15	20'592'885.14	20'730'620.39	-6'811.10
10120.99	WB Forderungen Gdesteuern	-702'000.00		113'000.00	-815'000.00
1015	Interne Kontokorrente	4'930.25	15'169.30	20'099.55	
10150	Interne Kontokorrente	4'930.25	15'169.30	20'099.55	



Konto	Bilanz Bilanzgliederung	Bestand per 01.01.2025	Veränderungen		Bestand per 31.12.2025
			Zuwachs	Abgang	
10150.01	Kontokorrent Versicherungsfälle ohne MwSt	4'930.25	15'169.30	20'099.55	0.00
1019	Übrige Forderungen	51'836.05	93'820.55	100'859.43	44'797.17
10192	MWSt-Vorsteuerguthaben	51'836.05	93'820.55	100'859.43	44'797.17
10192.11	Vorsteuer MWST Wasserversorgung LR	20'287.75	15'249.55	25'219.70	10'317.60
10192.12	Vorsteuer MWST Wasserversorgung IR	15'862.65	4'763.50	15'862.65	4'763.50
10192.21	Vorsteuer MWST Abwasser LR	-1'946.55	40'257.70	28'430.30	9'880.85
10192.22	Vorsteuer MWST Abwasser IR	1'946.55	5'873.80	3'767.53	4'052.82
10192.31	Vorsteuer MWST Abfallbeseitigung LR	15'685.65	27'676.00	27'579.25	15'782.40
104	Aktive Rechnungsabgrenzungen	84'912.75	58'552.60	94'934.55	48'530.80
1041	Sach- und übriger Betriebsaufwand	67'972.25	39'336.20	77'994.05	29'314.40
10410	Sach- und übriger Betriebsaufwand	67'972.25	39'336.20	77'994.05	29'314.40
10410.01	TA Sach- und übriger Betriebsaufwand	67'972.25	39'336.20	77'994.05	29'314.40
1044	Finanzaufwand / Finanzertrag	16'940.50	19'216.40	16'940.50	19'216.40
10440	Finanzaufwand / Finanzertrag	16'940.50	19'216.40	16'940.50	19'216.40
10440.01	TA Finanzaufwand/-ertrag	16'940.50	19'216.40	16'940.50	19'216.40
106	Vorräte und angefangene Arbeiten	3'929.95	10'158.50	12'303.45	1'785.00
1060	Handelswaren	3'929.95	10'158.50	12'303.45	1'785.00
10600	Allgemeiner Haushalt	3'929.95	10'158.50	12'303.45	1'785.00
10600.02	Reka-Checks	3'929.95	10'158.50	12'303.45	1'785.00
108	Sachanlagen FV	3'471'959.50			3'471'959.50
1080	Grundstücke FV	28'336.00			28'336.00
10800	Grundstücke FV	28'336.00			28'336.00
10800.01	Kulturland Muristr. Parzelle 14, 161,11 Aren, AW 7'120.--	9'968.00			9'968.00
10800.03	Kulturland Gässli, Parzelle 1257, 227,42 Aren, AW 13'290.--	18'368.00			18'368.00
1084	Gebäude FV	3'443'623.50			3'443'623.50
10840	Gebäude FV	3'443'623.50			3'443'623.50
10840.01	LS Zimmerwaldstrasse 19, Parzelle 232	2'634'971.60			2'634'971.60
10840.02	LS Innere Chilchacker, Parzellen 122, 2100, 2102	808'651.90			808'651.90
14	Verwaltungsvermögen	14'660'963.46	3'564'426.94	2'953'425.15	15'271'965.25
140	Sachanlagen VV	12'010'039.70	3'392'071.99	2'819'093.60	12'583'018.09
1400	Grundstücke VV unüberbaut	24'595.75			24'595.75
14001	Wasserversorgung	24'595.75			24'595.75
14001.01	Hubel, Parzelle Nr. 1133	24'595.75			24'595.75
1401	Strassen / Verkehrswege	1'261'799.10	28'262.50	61'772.05	1'228'289.55



Konto	Bilanz Bilanzgliederung	Bestand per 01.01.2025	Veränderungen		Bestand per 31.12.2025
			Zuwachs	Abgang	
14010	Allgemeiner Haushalt	1'261'799.10	28'262.50	61'772.05	1'228'289.55
14010.01	Gemeindestrassen	664'314.30			664'314.30
14010.02	Strassenanlagen, -beleuchtung	800'716.90	28'262.50		828'979.40
14010.03	Naturstrassen	36'520.00			36'520.00
14010.99	Wertberichtigung Strassen/Verkehrswege	-239'752.10		61'772.05	-301'524.15
1402	Wasserbau	419'644.10		9'605.45	410'038.65
14020	Allgemeiner Haushalt	419'644.10		9'605.45	410'038.65
14020.01	Wasserbau/Hochwasserschutz	480'244.80			480'244.80
14020.99	Wertberichtigung Wasserbau	-60'600.70		9'605.45	-70'206.15
1403	Übrige Tiefbauten	3'301'588.05	65'891.40	43'844.50	3'323'634.95
14031	Wasserversorgung	1'965'446.05	18'449.10	25'496.50	1'958'398.65
14031.01	Wasserversorgung Leitungsnetz	2'114'467.05	18'449.10		2'132'916.15
14031.99	Wertberichtigung Tiefbauten WV	-149'021.00		25'496.50	-174'517.50
14032	Abwasserentsorgung	1'336'142.00	47'442.30	18'348.00	1'365'236.30
14032.01	Kanalisation	1'422'465.55	47'442.30		1'469'907.85
14032.99	Wertberichtigung Tiefbauten Abwasserentsorgung	-86'323.55		18'348.00	-104'671.55
1404	Hochbauten	2'710'932.35	1'886'050.90	359'135.35	4'237'847.90
14040	Allgemeiner Haushalt	2'710'932.35	1'886'050.90	359'135.35	4'237'847.90
14040.02	Schulhäuser + Kindergarten	3'672'893.40	1'886'050.90	700.00	5'558'244.30
14040.99	Wertberichtigung Hochbauten	-961'961.05		358'435.35	-1'320'396.40
1406	Mobilien VV	527'499.95	12'920.30	79'967.80	460'452.45
14060	Allgemeiner Haushalt	428'948.25	12'920.30	70'788.60	371'079.95
14060.01	Mobiliar, Geräte, Maschinen Verwaltung	94'000.00	12'920.30		106'920.30
14060.02	Mobiliar, Geräte, Maschinen Bildung	407'702.85			407'702.85
14060.03	Mobiliar, Geräte, Maschinen Werkhof	192'632.65			192'632.65
14060.99	Wertberichtigung Mobilien	-265'387.25		70'788.60	-336'175.85
14061	Wasserversorgung	74'310.55		5'716.20	68'594.35
14061.01	Wasserzähler	114'323.75			114'323.75
14061.99	Wertberichtigung Mobilien WV	-40'013.20		5'716.20	-45'729.40
14063	Abfall	24'241.15		3'463.00	20'778.15
14063.01	Mobiliar, Geräte, Maschinen Abfallentsorgung	34'630.20			34'630.20
14063.99	Wertberichtigung Mobilien Abfallentsorgung	-10'389.05		3'463.00	-13'852.05
1407	Anlagen im Bau VV	2'214'223.50	1'398'946.89	1'748'182.80	1'864'987.59
14070	Allgemeiner Haushalt	1'584'954.05	1'306'542.19	1'748'182.80	1'143'313.44
14070.01	Anlagen im Bau allgemeiner HH	1'584'954.05	1'306'542.19	1'748'182.80	1'143'313.44
14071	Wasserversorgung	225'711.05	73'579.85		299'290.90
14071.01	Anlagen im Bau WV	225'711.05	73'579.85		299'290.90
14072	Abwasserentsorgung	403'558.40	18'824.85		422'383.25
14072.01	Anlagen im Bau Abw.	403'558.40	18'824.85		422'383.25
1409	Übrige Sachanlagen	1'549'756.90		516'585.65	1'033'171.25
14099	Sammelkonto bestehendes Verwaltungsvermögen beim Übergang auf HRM2	1'549'756.90		516'585.65	1'033'171.25



Konto	Bilanz Bilanzgliederung	Bestand per 01.01.2025	Veränderungen		Bestand per 31.12.2025
			Zuwachs	Abgang	
14099.01	Sammelkonto bestehendes VV	6'199'028.50			6'199'028.50
14099.99	WB Sammelkonto bestehendes VV	-4'649'271.60		516'585.65	-5'165'857.25
142	Immaterielle Anlagen	1'061'921.76	172'354.95	134'331.55	1'099'945.16
1420	Informatik	202'464.71	88'948.75	93'917.60	197'495.86
14200	Allgemeiner Haushalt	202'464.71	88'948.75	93'917.60	197'495.86
14200.01	Informatik Verwaltung	305'555.20			305'555.20
14200.02	Informatik Bildung	820'423.01	88'948.75		909'371.76
14200.99	WB Informatik	-923'513.50		93'917.60	-1'017'431.10
1427	Immat. Anlagen in Realisierung	524'419.30	77'746.20		602'165.50
14270	Allgemeiner Haushalt	392'599.30	61'835.05		454'434.35
14270.01	Wärmeverbund in Realisierung	200'000.00			200'000.00
14270.02	Kehrsatz Mitte in Realisierung	385'256.60	41'562.80		426'819.40
14270.03	übrige immaterielle Anlagen in Realisierung	7'342.70	20'272.25		27'614.95
14270.99	WB immaterielle Anlagen	-200'000.00			-200'000.00
14271	Wasserversorgung	37'765.60			37'765.60
14271.01	Planungen Wasserversorgung	37'765.60			37'765.60
14272	Abwasserentsorgung	94'054.40	15'911.15		109'965.55
14272.01	Planungen Abwasserentsorgung	94'054.40	15'911.15		109'965.55
1429	Übrige immaterielle Anlagen	335'037.75	5'660.00	40'413.95	300'283.80
14290	Allgemeiner Haushalt	335'037.75	5'660.00	40'413.95	300'283.80
14290.01	Raumplanung	471'859.07			471'859.07
14290.99	Wertber. übr. immat. Anlagen	-136'821.32	5'660.00	40'413.95	-171'575.27
145	Beteiligungen, Grundkapitalien	1'589'002.00			1'589'002.00
1454	Beteiligungen an öffentlichen Unternehmungen	1'289'000.00			1'289'000.00
14540	Allgemeiner Haushalt	1'289'000.00			1'289'000.00
14540.01	ARA Region Bern AG 18'250-18'978, Nom. 1'000.--	729'000.00			729'000.00
14540.02	WVRB AG, Bern, 308'601-314'200, Nom. 100.--	560'000.00			560'000.00
1455	Beteiligungen an privaten Unternehmungen	300'002.00			300'002.00
14550	Allgemeiner Haushalt	300'002.00			300'002.00
14550.01	BLS AG, Bern; Namensaktien 11'184 à nom. 1.--	1.00			1.00
14550.02	Diverse Anteilscheine	1.00			1.00
14550.03	Fernwärme Selhofen AG	300'000.00			300'000.00
2	Passiven	28'495'607.16	24'174'841.63	22'096'132.72	30'574'316.07
20	Fremdkapital	8'601'880.86	21'332'717.17	21'068'115.99	8'866'482.04
200	Laufende Verbindlichkeiten	1'192'719.85	21'228'676.82	20'798'645.43	1'622'751.24
2000	Laufende Verbindlichkeiten aus Lieferungen und Leistungen von Dritten	1'148'292.40	18'533'997.53	18'129'053.16	1'553'236.77
20000	Kreditoren	1'148'292.40	17'709'340.43	17'304'396.06	1'553'236.77
20000.01	Kreditoren DTA	1'145'234.40	15'061'969.95	14'990'663.83	1'216'540.52
20000.02	Verschiedene Kreditoren	3'058.00	2'647'370.48	2'313'732.23	336'696.25



Konto	Bilanz Bilanzgliederung	Bestand per 01.01.2025	Veränderungen		Bestand per 31.12.2025
			Zuwachs	Abgang	
20001	Kreditoren Sozial- und Personalversicherung		824'657.10	824'657.10	
20001.01	Abrechnungskonto AHV und ALV	0.00	354'178.10	354'178.10	0.00
20001.02	Abrechnungskonto PK-Beiträge	0.00	430'003.95	430'003.95	0.00
20001.03	Abrechnungskonto Familienausgleichskasse	0.00	40'475.05	40'475.05	0.00
2002	Steuern	17'273.72	117'456.95	92'338.32	42'392.35
20022	Steuerschulden MWST	17'273.72	117'456.95	92'338.32	42'392.35
20022.11	Umsatzsteuer MWST Wasserversorgung	9'330.09	14'322.35	11'963.98	11'688.46
20022.21	Umsatzsteuer MWST Abwasser	0.00	71'327.60	49'833.61	21'493.99
20022.31	Umsatzsteuer MWST Abfallbeseitigung	7'943.63	31'807.00	30'540.73	9'209.90
2005	Interne Kontokorrente	27'153.73	2'577'222.34	2'577'253.95	27'122.12
20050	Kontokorrente mit zu konsolidierenden Einheiten	7'228.03	41'031.19	36'839.10	11'420.12
20050.02	Durchlaufkonto Schaltereinnahmen	824.84	36'830.89	36'731.30	924.43
20050.03	Kontokorrent Anlässe langfristig	6'218.90			6'218.90
20050.04	Kontokorrent Anlässe aktuell	184.29			184.29
20050.09	KK Kaffeekasse Personal	0.00	4'200.30	107.80	4'092.50
20053	Abrechnungskonto Löhne	19'925.70	2'536'191.15	2'540'414.85	15'702.00
20053.01	Abrechnungskonto Besoldungen	19'925.70	2'536'191.15	2'540'414.85	15'702.00
204	Passive Rechnungsabgrenzung	269'270.56	17'814.40	269'270.56	17'814.40
2040	Personalaufwand	5'308.35		5'308.35	
20400	Personalaufwand	5'308.35		5'308.35	
20400.01	TP Personalaufwand	5'308.35		5'308.35	0.00
2041	Sach- und übriger Betriebsaufwand	245'430.41	5'681.05	245'430.41	5'681.05
20410	Sach- und übriger Betriebsaufwand	245'430.41	5'681.05	245'430.41	5'681.05
20410.01	TP Sach- und übriger Betriebsaufwand	245'430.41	5'681.05	245'430.41	5'681.05
2044	Finanzaufwand / Finanzertrag	18'531.80	12'133.35	18'531.80	12'133.35
20440	Finanzaufwand / Finanzertrag	18'531.80	12'133.35	18'531.80	12'133.35
20440.01	TP Finanzaufwand / -ertrag	18'531.80	12'133.35	18'531.80	12'133.35
205	Kurzfristige Rückstellungen		86'100.00		86'100.00
2059	Übrige kurzfristige Rückstellungen		86'100.00		86'100.00
20590	Kurzfristige Rückstellungen für Steuerteilungen		86'100.00		86'100.00
20590.02	Übrige kurzfr. Rückstellungen	0.00	86'100.00		86'100.00
206	Langfristige Finanzverbindlichkeiten	6'000'000.00			6'000'000.00
2064	Darlehen, Schuldscheine	6'000'000.00			6'000'000.00
20640	Darlehen, Schuldscheine	6'000'000.00			6'000'000.00
20640.05	Pensionskasse Post;3'000'000.00;0.35%;2028	3'000'000.00			3'000'000.00



Konto	Bilanz Bilanzgliederung	Bestand per 01.01.2025	Veränderungen		Bestand per 31.12.2025
			Zuwachs	Abgang	
20640.06	Pensionskasse Post;3'000'000.00;0.45%;2031	3'000'000.00			3'000'000.00
208	Langfristige Rückstellungen	1'131'000.00			1'131'000.00
2089	Übrige langfristige Rückstellungen der Erfolgsrechnung	1'131'000.00			1'131'000.00
20890	Übrige langfristige Rückstellungen der Erfolgsrechnung	1'131'000.00			1'131'000.00
20890.01	Langfr. Rückstellung für Steuerteilung	1'095'000.00			1'095'000.00
20890.02	Rückstellungen Langzeitkonto	36'000.00			36'000.00
209	Verbindlichkeiten gegenüber Spezialfinanzierungen und Fonds im Fremdkapital	8'890.45	125.95	200.00	8'816.40
2092	Verbindlichkeiten gegenüber Legaten und Stiftungen ohne eigene Rechtspersönlichkeit im FK	8'890.45	125.95	200.00	8'816.40
20920	Verbindlichkeiten gegenüber Legaten und Stiftungen ohne eigene Rechtspersönlichkeit im FK	8'890.45	125.95	200.00	8'816.40
20920.01	Jugendfonds	8'890.45	125.95	200.00	8'816.40
29	Eigenkapital	19'893'726.30	2'842'124.46	1'028'016.73	21'707'834.03
290	Verpflichtungen (+) bzw. Vorschüsse (-) gegenüber Spezialfinanzierungen	3'980'116.47	121'837.28	181'665.70	3'920'288.05
2900	Spezialfinanzierungen im EK	3'980'116.47	121'837.28	181'665.70	3'920'288.05
29000	Spezialfinanzierungen allgemeiner Haushalt	528'165.79	74'363.55		602'529.34
29000.41	SF Feuerwehr (einseitig)	528'165.79	74'363.55		602'529.34
29001	Spezialfinanzierung Wasserversorgung	2'404'313.61	122.58	115'625.00	2'288'811.19
29001.11	SF RA Wasserversorgung	1'248'063.61	122.58		1'248'186.19
29001.21	Übertragung VV Primäranlagen	1'156'250.00		115'625.00	1'040'625.00
29002	Spezialfinanzierung Abwasserentsorgung	916'717.96	47'351.15		964'069.11
29002.21	SF RA Abwasserentsorgung	916'717.96	47'351.15		964'069.11
29003	Spezialfinanzierung Abfall	130'919.11		66'040.70	64'878.41
29003.31	SF Abfallentsorgung	130'919.11		66'040.70	64'878.41
293	Vorfinanzierungen	10'225'474.35	386'920.00	49'560.70	10'562'833.65
2930	Vorfinanzierungen	10'225'474.35	386'920.00	49'560.70	10'562'833.65
29300	Allgemeiner Haushalt	386'700.00	100'000.00		486'700.00
29300.01	Spezialfinanzierung Mehrwertabschöpfung	386'700.00	100'000.00		486'700.00
29301	Wasserversorgung Werterhalt	2'233'559.20	153'000.00	31'212.70	2'355'346.50
29301.11	Wasserversorgung Werterhalt	2'233'559.20	153'000.00	31'212.70	2'355'346.50
29302	Abwasserentsorgung Werterhalt	7'605'215.15	133'920.00	18'348.00	7'720'787.15



Konto	Bilanz Bilanzgliederung	Bestand per 01.01.2025	Veränderungen		Bestand per 31.12.2025
			Zuwachs	Abgang	
29302.21	Abwasserentsorgung Werterhalt	7'605'215.15	133'920.00	18'348.00	7'720'787.15
294	Reserven	1'464'089.07	489'818.24		1'953'907.31
2940	Finanzpolitische Reserven	1'464'089.07	489'818.24		1'953'907.31
29400	Zusätzliche Abschreibungen	1'464'089.07	489'818.24		1'953'907.31
29400.01	Zusätzliche Abschreibungen VV	1'464'089.07	489'818.24		1'953'907.31
296	Neubewertungsreserve Finanzvermögen	7'926.00			7'926.00
2960	Neubewertungsreserve Finanzvermögen	7'926.00			7'926.00
29601	Schwankungsreserve	7'926.00			7'926.00
29601.01	Schwankungsreserve	7'926.00			7'926.00
299	Bilanzüberschuss/-fehlbetrag	4'216'120.41	1'843'548.94	796'790.33	5'262'879.02
2990	Jahresergebnis	796'790.33	1'046'758.61	796'790.33	1'046'758.61
29900	Jahresergebnis	796'790.33	1'046'758.61	796'790.33	1'046'758.61
29900.01	Jahresergebnis	796'790.33	1'046'758.61	796'790.33	1'046'758.61
2999	Kumulierte Ergebnisse der Vorjahre	3'419'330.08	796'790.33		4'216'120.41
29990	Kumulierte Ergebnisse der Vorjahre	3'419'330.08	796'790.33		4'216'120.41
29990.01	kumulierte Ergebnisse der Vorjahre	3'419'330.08	796'790.33		4'216'120.41



Konto	Erfolgsrechnung Funktionale Gliederung ER	Rechnung 2025		Budget 2025		Rechnung 2024	
		Aufwand	Ertrag	Aufwand	Ertrag	Aufwand	Ertrag
	Total	20'048'501.47	20'048'501.47	18'393'070.00	18'393'070.00	18'259'937.93	18'259'937.93
0	Allgemeine Verwaltung	2'098'823.08	28'592.72	2'220'650.00	11'650.00	2'023'609.51	15'560.02
	Netto Aufwand		2'070'230.36		2'209'000.00		2'008'049.49
01	Legislative und Exekutive	266'117.76	6'125.00	303'220.00	1'600.00	200'270.75	1'640.10
	Netto Aufwand		259'992.76		301'620.00		198'630.65
011	Legislative	29'075.21		32'130.00		34'861.89	
	Netto Aufwand		29'075.21		32'130.00		34'861.89
0110	Legislative	29'075.21		32'130.00		34'861.89	
	Netto Aufwand		29'075.21		32'130.00		34'861.89
0110.3000.01	Löhne, Tag- und Sitzungsgelder	7'175.00		8'400.00		7'782.05	
0110.3102.01	Stimm- und Wahlmaterial, Inserate	1'479.80		1'600.00		1'284.25	
0110.3130.01	Telefon, Porti	7'404.31		8'800.00		12'863.69	
0110.3132.01	Honorar Revisionsorgan	12'690.95		12'500.00		11'891.00	
0110.3170.01	Spesen Abstimm- und Wahlausschuss	60.00		350.00		120.00	
0110.3199.01	übriger Betriebsaufwand	265.15		480.00		920.90	
012	Exekutive	237'042.55	6'125.00	271'090.00	1'600.00	165'408.86	1'640.10
	Netto Aufwand		230'917.55		269'490.00		163'768.76
0120	Exekutive	237'042.55	6'125.00	271'090.00	1'600.00	165'408.86	1'640.10
	Netto Aufwand		230'917.55		269'490.00		163'768.76
0120.3000.01	Löhne, Tag- und Sitzungsgelder GR	133'942.85		144'000.00		97'411.75	
0120.3000.02	Löhne, Tag- und Sitzungsgelder Kommissionen	56'307.50		70'200.00		12'012.75	
0120.3050.01	AG-Beiträge AHV, IV, EO, ALV, Verwaltungskosten	6'831.10		7'300.00		3'298.00	
0120.3052.01	AG-Beiträge an andere Pensionskassen	7'636.80		7'300.00		4'365.60	
0120.3053.01	AG-Beiträge an Unfallversicherungen	12.40		2'000.00		719.10	
0120.3054.01	AG-Beiträge an Familienausgleichskasse	1'872.30		2'100.00		933.65	
0120.3055.01	AG-Beiträge an Krankentaggeldversicherungen	2.10		250.00		267.40	
0120.3170.01	Reisekosten und Spesen	4'200.00		4'200.00		3'150.00	
0120.3199.01	übriger Betriebsaufwand	6'100.80		8'940.00		9'577.70	
0120.3199.02	Gemeinderatskredit	20'136.70		24'800.00		33'672.91	
0120.4390.01	übriger Ertrag		6'125.00		1'600.00		1'640.10
02	Allgemeine Dienste	1'832'705.32	22'467.72	1'917'430.00	10'050.00	1'823'338.76	13'919.92
	Netto Aufwand		1'810'237.60		1'907'380.00		1'809'418.84
022	Allgemeine Dienste	1'703'492.62	22'347.72	1'797'880.00	9'550.00	1'690'218.72	13'539.92
	Netto Aufwand		1'681'144.90		1'788'330.00		1'676'678.80
0220	Allgemeine Dienste	1'703'492.62	22'347.72	1'797'880.00	9'550.00	1'690'218.72	13'539.92
	Netto Aufwand		1'681'144.90		1'788'330.00		1'676'678.80
0220.3010.01	Löhne Verwaltungspersonal	1'122'644.70		1'185'000.00		1'109'989.50	
0220.3010.02	Tag- und Sitzungsgelder					24.00	
0220.3010.09	Lohnausfallentschädigungen					-181.00	
0220.3040.01	Kinder- und Ausbildungszulagen			8'100.00			
0220.3050.01	AG-Beiträge AHV, IV, EO, ALV, Verwaltungskosten	71'714.55		64'000.00		68'890.35	
0220.3052.01	AG-Beiträge an andere Pensionskassen	120'013.20		130'000.00		114'872.10	
0220.3053.01	AG-Beiträge an Unfallversicherungen	25'224.15		25'500.00		23'090.25	
0220.3054.01	AG-Beiträge an Familienausgleichskasse	16'163.70		17'800.00		15'589.70	
0220.3055.01	AG-Beiträge an Krankentaggeldversicherungen	5'033.10		5'100.00		4'594.35	
0220.3090.01	Aus- und Weiterbildung	7'201.77		43'060.00		15'585.85	



Konto	Erfolgsrechnung Funktionale Gliederung ER	Rechnung 2025		Budget 2025		Rechnung 2024	
		Aufwand	Ertrag	Aufwand	Ertrag	Aufwand	Ertrag
0220.3099.01	Verbilligung Reka-Checks			1'000.00			
0220.3100.01	Büromaterial	2'006.24		2'200.00		2'081.39	
0220.3101.01	Betriebs-, Verbrauchsmaterial	6'882.29		10'000.00		12'066.86	
0220.3102.01	Drucksachen, Publikationen	117.50		2'300.00		1'022.20	
0220.3103.01	Fachliteratur, Zeitschriften	1'338.99		2'400.00		1'254.65	
0220.3110.01	Anschaffung Büromobiliar, Büromaschinen und -geräte	11'083.09		1'000.00		338.50	
0220.3118.01	Anschaffung Immater. Anlagen			6'000.00			
0220.3130.01	Telefon, Porti, Kontoführung, Inkassomassnahmen	23'294.66		25'460.00		24'716.72	
0220.3132.01	Honorar externe Berater, Gutachter, Fachexperten etc.	43'996.95		3'300.00		34'162.95	
0220.3133.01	Dienstleistungen IZ-Köniz	75'938.85		85'000.00		74'533.70	
0220.3134.01	Sachversicherungsprämien	11'416.90		10'100.00		11'201.90	
0220.3150.01	Unterhalt Büromobiliar, Büromaschinen und -geräte	16'869.10		17'000.00		16'741.53	
0220.3153.01	Informatik-Unterhalt (Hardware)	463.85		2'000.00		3'939.70	
0220.3158.01	Unterhalt immaterielle Anlagen (Software)	43'302.90		54'500.00		56'117.67	
0220.3160.01	Pacht- und Benützungsgebühren	120.00		200.00		120.00	
0220.3170.01	Reisekosten und Spesen	5'194.00		10'900.00		6'238.91	
0220.3199.01	übriger Betriebsaufwand	5'790.63		500.00		517.44	
0220.3320.01	Planmässige Abschreibungen Software	5'660.00		5'400.00		5'660.00	
0220.3611.01	Entschädigungen an Kanton und Konkordate (Servicegebühren, amtliche Bewertung, etc.)	62'899.45		61'600.00		65'354.65	
0220.3636.01	Beiträge an private Organisationen ohne Erwerbszweck (Vereinsbeiträge)	19'122.05		18'460.00		21'694.85	
0220.4210.01	Gebühren für Amtshandlungen		1'251.00		2'000.00		1'850.00
0220.4250.01	Verkäufe		7.00		50.00		74.50
0220.4309.01	übriger Betriebsertrag		14'985.72		1'400.00		5'543.42
0220.4611.01	Entschädigungen Registerführung		3'604.00		3'600.00		3'572.00
0220.4910.01	Interne Verrechnung		2'500.00		2'500.00		2'500.00
029	Verwaltungsliegenschaften Netto Aufwand	129'212.70	120.00	119'550.00	500.00	133'120.04	380.00
			129'092.70		119'050.00		132'740.04
0290	Verwaltungsliegenschaften Netto Aufwand	129'212.70	120.00	119'550.00	500.00	133'120.04	380.00
			129'092.70		119'050.00		132'740.04
0290.3010.01	Löhne Reinigungspersonal	41'720.40		44'000.00		34'611.25	
0290.3050.01	AG-Beiträge AHV, IV, EO, ALV, Verwaltungskosten	2'767.20		2'500.00		2'264.80	
0290.3052.01	AG-Beiträge an andere Pensionskassen	3'076.15		5'000.00		2'802.60	
0290.3053.01	AG-Beiträge an Unfallversicherungen	1'137.00		1'300.00		1'259.70	
0290.3054.01	AG-Beiträge an Familienausgleichskasse	900.00		700.00		519.45	
0290.3055.01	AG-Beiträge an Krankentaggeldversicherungen	176.70		200.00		148.50	
0290.3101.01	Betriebs-, Verbrauchsmaterial	62.55		600.00		99.00	
0290.3110.01	Anschaffungen Mobiliar			200.00			
0290.3111.01	Anschaffung Apparate, Maschinen, Geräte, Fahrzeuge, Werkzeuge	59.80		200.00		132.55	
0290.3120.01	Ver- und Entsorgung (Wasser, Energie, Heizmaterial)	23'216.85		28'800.00		29'230.20	
0290.3134.01	Sachversicherungsprämien	5'033.50		4'800.00		5'039.45	
0290.3144.01	Unterhalt Blumenhof und Gebäudeeinrichtungen	40'226.95		18'750.00		47'612.54	
0290.3151.01	Unterhalt Apparate, Maschinen, Geräte, Werkzeuge			200.00			
0290.3300.40	Planmässige Abschreibungen Gemeindehaus						
0290.3300.60	Planmässige Abschreibungen Mobilien	10'835.60		12'300.00		9'400.00	
0290.3320.01	Planmässige Abschreibungen Informatik						
0290.4309.01	übriger Betriebsertrag		120.00		500.00		380.00



Konto	Erfolgsrechnung Funktionale Gliederung ER	Rechnung 2025		Budget 2025		Rechnung 2024	
		Aufwand	Ertrag	Aufwand	Ertrag	Aufwand	Ertrag
1	Öffentliche Ordnung und Sicherheit, Verteidigung	574'757.80	629'513.75	572'550.00	517'430.00	581'143.60	575'671.78
	Netto Aufwand				55'120.00		5'471.82
	Netto Ertrag	54'755.95					
11	Öffentliche Sicherheit	33'983.40	3'048.45	32'600.00	3'200.00	32'235.30	3'178.15
	Netto Aufwand		30'934.95		29'400.00		29'057.15
111	Polizei	33'983.40	3'048.45	32'600.00	3'200.00	32'235.30	3'178.15
	Netto Aufwand		30'934.95		29'400.00		29'057.15
1110	Polizei	33'983.40	3'048.45	32'600.00	3'200.00	32'235.30	3'178.15
	Netto Aufwand		30'934.95		29'400.00		29'057.15
1110.3010.01	Löhne Verwaltungspersonal	1'408.75		1'000.00		1'321.25	
1110.3050.01	AG-Beiträge AHV, IV, EO, ALV, Verwaltungskosten			100.00			
1110.3053.01	AG-Beiträge an Unfallversicherungen	9.10		50.00		11.60	
1110.3054.01	AG-Beiträge an Familienausglei			50.00			
1110.3132.01	Polizeiliche Aufgaben	12'903.55		13'300.00		13'422.45	
1110.3631.01	Pauschalierung Interventionskosten	19'662.00		18'100.00		17'480.00	
1110.4210.01	Diverse Gebühren		3'048.45		3'200.00		3'178.15
14	Allgemeines Rechtswesen	92'156.80	242'811.00	104'700.00	155'100.00	101'798.25	198'846.58
	Netto Ertrag	150'654.20		50'400.00		97'048.33	
140	Allgemeines Rechtswesen	92'156.80	242'811.00	104'700.00	155'100.00	101'798.25	198'846.58
	Netto Ertrag	150'654.20		50'400.00		97'048.33	
1400	Allgemeines Rechtswesen	92'156.80	242'811.00	104'700.00	155'100.00	101'798.25	198'846.58
	Netto Ertrag	150'654.20		50'400.00		97'048.33	
1400.3102.01	Baupublikationen	1'605.00		4'000.00		721.00	
1400.3130.01	Dienstleistungen Dritter	61'678.40		79'700.00		76'503.30	
1400.3130.02	Baubewilligungsgebühren	15'411.80		12'000.00		15'897.50	
1400.3132.01	Vermessungswerk, Nachführungen	13'461.60		9'000.00		8'676.45	
1400.4120.01	Konzessionen öffentlicher Plakatanschlag				600.00		600.00
1400.4210.01	Gebührenerträge Allgemeine Verwaltung		145'901.93		113'000.00		129'561.92
1400.4210.02	Gebühren Bauverwaltung		77'664.70		40'000.00		47'930.66
1400.4270.01	Bussen		500.00		500.00		
1400.4611.01	Entschädigungen von Kanton		18'744.37		1'000.00		20'754.00
15	Feuerwehr	377'843.55	377'843.55	350'800.00	350'800.00	367'401.65	367'401.65
150	Feuerwehr	377'843.55	377'843.55	350'800.00	350'800.00	367'401.65	367'401.65
1500	Feuerwehr	377'843.55	377'843.55	350'800.00	350'800.00	367'401.65	367'401.65
1500.3100.01	Büromaterial			800.00			
1500.3120.01	Ver- und Entsorgung (Wasser, Energie, Heizmaterial)	3'800.15		5'000.00		6'759.90	
1500.3130.01	Telefon, Porti	45.80		300.00		491.20	
1500.3134.01	Sachversicherungsprämien	880.40		1'300.00		1'383.10	
1500.3144.01	Unterhalt Wehrdienstgebäude	702.65		1'000.00		1'858.95	
1500.3181.01	Abschreibungen auf FW-Ersatzabgaben	7'362.45		4'400.00		6'611.60	
1500.3510.01	Einlage in SF Feuerwehr	74'363.55				89'766.75	
1500.3612.01	Entschädigung Gemeinwesen	278'336.15		325'600.00		248'177.75	
1500.3910.01	Interne Verrechnung	2'500.00		2'500.00		2'500.00	
1500.3940.01	verrechnete Zinsen						
1500.3950.01	Verrechnete Abschreibungen	9'852.40		9'900.00		9'852.40	
1500.4200.01	Wehrdienstersatzabgaben		339'779.45		295'000.00		328'944.05
1500.4470.01	Miete FW-Magazin		37'800.00		48'000.00		37'800.00
1500.4510.01	Entnahme aus SF Feuerwehr				7'400.00		



Konto	Erfolgsrechnung Funktionale Gliederung ER	Rechnung 2025		Budget 2025		Rechnung 2024	
		Aufwand	Ertrag	Aufwand	Ertrag	Aufwand	Ertrag
1500.4940.01	verrechnete Zinsen		264.10		400.00		657.60
16	Verteidigung	70'774.05	5'810.75	84'450.00	8'330.00	79'708.40	6'245.40
	Netto Aufwand		64'963.30		76'120.00		73'463.00
161	Militärische Verteidigung	9'311.30	5'810.75	10'050.00	5'780.00	14'696.10	5'645.40
	Netto Aufwand		3'500.55		4'270.00		9'050.70
1610	Militärische Verteidigung	9'311.30	5'810.75	10'050.00	5'780.00	14'696.10	5'645.40
	Netto Aufwand		3'500.55		4'270.00		9'050.70
1610.3134.01	Sachversicherungsprämien	1'079.85		1'150.00		1'204.85	
1610.3144.01	Baulicher Unterhalt Schützenhaus, Gebäude	978.35		300.00		245.95	
1610.3151.01	Unterhalt Schiessanlage	7'253.10		8'600.00		13'245.30	
1610.4260.01	Rückerstattungen Dritter				2'800.00		3'728.05
1610.4612.01	Entschädigungen von Gemeinden		5'810.75		2'980.00		1'917.35
162	Zivile Verteidigung	61'462.75		74'400.00	2'550.00	65'012.30	600.00
	Netto Aufwand		61'462.75		71'850.00		64'412.30
1620	Zivilschutz	4'329.25		6'000.00	2'550.00	5'860.45	600.00
	Netto Aufwand		4'329.25		3'450.00		5'260.45
1620.3120.01	Ver- und Entsorgung (Wasser, Energie, Heizmaterial)	3'184.85		3'000.00		3'782.25	
1620.3130.01	Telefon, Porti	303.00		350.00		303.00	
1620.3134.01	Sachversicherungsprämien	841.40		850.00		852.35	
1620.3144.01	Baulicher Unterhalt Hochbauten, Gebäude			1'800.00		922.85	
1620.4631.01	Kantonsbeiträge Zivilschutz				2'550.00		600.00
1626	Regionale Zivilschutzorganisation	50'897.40		57'900.00		52'208.65	
	Netto Aufwand		50'897.40		57'900.00		52'208.65
1626.3632.01	Beitrag an ZSO Gürbetal	50'897.40		57'900.00		43'185.95	
1626.3632.02	Beiträge an regionales Ausbildungszentrum					9'022.70	
1627	Regionaler Führungsstab	6'236.10		10'500.00		6'943.20	
	Netto Aufwand		6'236.10		10'500.00		6'943.20
1627.3151.01	Unterhalt Sirenen	99.90		2'000.00			
1627.3632.01	Gemeindeanteil an Regionales Führungsorgan Belp	6'136.20		8'500.00		6'943.20	
2	Bildung	5'912'209.96	1'365'297.26	5'309'950.00	995'500.00	5'200'948.90	992'292.65
	Netto Aufwand		4'546'912.70		4'314'450.00		4'208'656.25
21	Obligatorische Schule	5'911'059.96	1'365'297.26	5'308'750.00	995'500.00	5'200'627.80	992'292.65
	Netto Aufwand		4'545'762.70		4'313'250.00		4'208'335.15
211	Eingangsstufe	364'541.65		372'350.00	7'500.00	371'461.72	11'746.00
	Netto Aufwand		364'541.65		364'850.00		359'715.72
2110	Kindergarten	364'541.65		372'350.00	7'500.00	371'461.72	11'746.00
	Netto Aufwand		364'541.65		364'850.00		359'715.72
2110.3090.01	Weiterbildungskurse Lehrer	181.00		1'200.00		760.00	
2110.3100.01	Büromaterial			300.00			
2110.3101.01	Betriebs-, Verbrauchsmaterial	193.55		1'000.00		1'411.09	
2110.3104.01	Lehrmittel	15'200.86		15'700.00		13'469.78	
2110.3110.01	Anschaffung Büromobiliar, Büromaschinen und -geräte	6'969.25		9'000.00		11'135.23	
2110.3120.01	Ver- und Entsorgung (Wasser, Energie, Heizmaterial)	13'035.03		14'200.00		6'741.65	
2110.3130.01	Telefon/Porti	840.00		1'400.00		1'130.75	
2110.3132.01	Honorare externe Berater	5'935.25		5'200.00		3'566.10	
2110.3134.01	Sachversicherungsprämien	1'939.30		2'000.00		2'080.15	
2110.3144.01	Unterhalt KG Dorfschulhaus	212.90		1'500.00		699.80	
2110.3144.02	Unterhalt KG Hagwiesenstrasse	1'907.75		1'800.00		1'424.61	



Konto	Erfolgsrechnung Funktionale Gliederung ER	Rechnung 2025		Budget 2025		Rechnung 2024	
		Aufwand	Ertrag	Aufwand	Ertrag	Aufwand	Ertrag
2110.3144.03	Unterhalt KG Mättelistrasse	-8'881.85		1'000.00		21'560.10	
2110.3144.04	Unterhalt KG Selhofen			500.00			
2110.3144.05	Unterhalt KG Bahnhofmatte	1'437.15		1'000.00		2'046.15	
2110.3151.01	Unterhalt Gerätschaften	2'361.29		4'000.00		2'767.80	
2110.3153.01	Unterhalt EDV-Hardware	3'353.15		3'300.00		1'321.60	
2110.3158.01	Unterhalt EDV-Software	1'929.55		2'450.00		1'929.55	
2110.3161.01	Miete ICT-Geräte	1'775.52		2'300.00		2'168.26	
2110.3199.01	übriger Betriebsaufwand	186.90		1'200.00		297.60	
2110.3611.01	Entschädigungen an Kanton Lehrerbesoldung KG	312'786.05		298'300.00		296'951.50	
2110.3612.01	Schulgelder an andere Gemeinden	3'179.00		5'000.00			
2110.4612.01	Schulgelder anderer Gemeinden				7'500.00		11'746.00
212	Primarstufe Netto Aufwand	1'654'285.73	122'905.25 1'531'380.48	1'570'000.00	123'900.00 1'446'100.00	1'521'915.38	141'257.95 1'380'657.43
2120	Primarstufe Netto Aufwand	1'654'285.73	122'905.25 1'531'380.48	1'570'000.00	123'900.00 1'446'100.00	1'521'915.38	141'257.95 1'380'657.43
2120.3090.01	Weiterbildungskurse Lehrer	2'425.45		4'700.00		4'682.75	
2120.3100.01	Büromaterial	1'590.85		2'400.00		827.18	
2120.3102.01	Drucksachen, Publikationen	144.05		1'000.00			
2120.3104.01	Lehrmittel	82'822.58		100'350.00		75'109.50	
2120.3104.02	Lehrmittel (Handarbeiten u. Werken)	20'638.37		26'450.00		22'924.27	
2120.3104.03	Lehrmittel (Integrative Förderung)	1'620.49		2'500.00		1'751.75	
2120.3104.04	Lehrmittel (Schüler- u. Lehrerbibliothek)	765.40		1'800.00		1'103.80	
2120.3110.01	Anschaffung Büromobiliar, Büromaschinen und -geräte	9'570.83		11'200.00		1'973.55	
2120.3111.01	Anschaffung Apparate, Maschinen, Geräte etc.	10'441.70		11'800.00		5'237.80	
2120.3111.03	Anschaffung Turngeräte	4'499.67		4'500.00		4'459.38	
2120.3130.01	Telefon/Porti	4'580.15		8'400.00		4'163.25	
2120.3130.03	Dienstleistungen Dritter (Mitgliederbeiträge)	981.80		1'200.00		936.00	
2120.3132.01	Honorare externe Berater	29'676.30		26'000.00		17'830.40	
2120.3150.01	Unterhalt Büromobiliar, Büromaschinen und -geräte	10'463.05		11'500.00		6'996.02	
2120.3153.01	Unterhalt EDV-Hardware	16'765.75		16'500.00		6'608.00	
2120.3158.01	Unterhalt EDV-Software	9'647.80		12'250.00		9'647.80	
2120.3161.01	Miete ICT-Geräte	18'993.52		23'000.00		18'356.53	
2120.3171.01	Exkursionen, Schulreisen, Lager	34'102.87		46'050.00		28'661.00	
2120.3171.02	Beiträge an Schulsport	3'202.55		3'000.00		1'365.00	
2120.3199.01	übriger Betriebsaufwand (Geschenke)	6'866.50		8'300.00		6'170.85	
2120.3300.60	Planmässige Abschreibungen Mobilien	15'543.70		15'600.00		15'543.65	
2120.3611.01	Lehrerbesoldung Primarschule	1'368'942.35		1'209'500.00		1'281'698.00	
2120.3612.01	Schulgelder an andere Gemeinden			22'000.00		5'868.90	
2120.4612.01	Schulgelder anderer Gemeinden		14'617.25		20'000.00		99'749.95
2120.4612.02	Schulgelder IBEM-Lektionen		108'288.00		103'900.00		41'508.00
213	Oberstufe Netto Aufwand	1'102'428.41	422'344.96 680'083.45	1'007'250.00	378'000.00 629'250.00	1'125'652.67	297'918.05 827'734.62
2130	Sekundarstufe I Netto Aufwand	1'102'428.41	422'344.96 680'083.45	1'007'250.00	378'000.00 629'250.00	1'125'652.67	297'918.05 827'734.62
2130.3010.02	Tag- und Sitzungsgelder	623.55					
2130.3090.01	Weiterbildungskurse Lehrer	1'925.00		2'000.00		1'800.00	
2130.3100.01	Büromaterial			400.00		88.45	
2130.3102.01	Drucksachen, Publikationen	1'000.00		1'500.00		2'485.50	
2130.3104.01	Lehrmittel	57'366.57		65'400.00		58'978.71	
2130.3104.02	Lehrmittel (Handarbeiten u. Werken)	14'757.71		18'650.00		20'114.26	
2130.3104.04	Lehrmittel (Schüler- u. Lehrerbibliothek)	830.35		1'600.00		66.80	
2130.3105.01	Lebensmittel/Hauswirtschaft	18'339.02		19'850.00		17'118.92	



Konto	Erfolgsrechnung Funktionale Gliederung ER	Rechnung 2025		Budget 2025		Rechnung 2024	
		Aufwand	Ertrag	Aufwand	Ertrag	Aufwand	Ertrag
2130.3110.01	Anschaffung Büromobiliar, Büromaschinen und -geräte	1'142.40		1'600.00		1'002.10	
2130.3111.02	Anschaffung Apparate, Maschinen, Geräte etc.	2'227.35		4'700.00		5'829.70	
2130.3111.03	Anschaffung Turngeräte	4'434.85		4'500.00		4'363.20	
2130.3130.01	Telefon/Porti	2'420.10		4'100.00		4'892.20	
2130.3132.01	Honorare externe Berater	17'805.75		15'600.00		10'698.25	
2130.3150.01	Unterhalt Büromobiliar, Büromaschinen und -geräte	9'603.75		14'800.00		10'085.45	
2130.3153.01	Unterhalt EDV-Hardware	10'219.45		9'900.00		3'964.80	
2130.3158.01	Unterhalt EDV-Software	5'788.65		7'350.00		5'788.65	
2130.3161.01	Miete ICT-Geräte	8'002.88		11'300.00		8'818.75	
2130.3171.01	Exkursionen, Schulreisen, Lager	29'898.10		41'300.00		92'867.85	
2130.3171.02	Beiträge an Schulsport	2'653.10		4'300.00		5'281.60	
2130.3171.03	Beiträge kulturelle Veranstaltungen					3'413.20	
2130.3199.01	übriger Betriebsaufwand (Geschenke)	16'370.58		12'700.00		12'837.73	
2130.3300.60	Planmässige Abschreibungen Mobilien	21'670.05		21'700.00		21'670.05	
2130.3611.01	Lehrerbesoldung Sekundarstufe	727'184.05		630'000.00		604'323.75	
2130.3612.01	Schulgelder an andere Gemeinden	148'165.15		114'000.00		229'162.75	
2130.4260.01	Rückerstattungen Dritter		11'995.66				74'125.15
2130.4612.01	Schulgelder anderer Gemeinden		410'349.30		378'000.00		223'792.90
214	Musikschulen	164'073.15		172'600.00		181'304.90	
	Netto Aufwand		164'073.15		172'600.00		181'304.90
2140	Musikschulen	164'073.15		172'600.00		181'304.90	
	Netto Aufwand		164'073.15		172'600.00		181'304.90
2140.3612.01	Beiträge an Musikschulen	164'073.15		172'600.00		181'304.90	
217	Schulliegenschaften	1'458'991.39	58'819.00	1'260'200.00	25'600.00	1'141'359.73	41'859.85
	Netto Aufwand		1'400'172.39		1'234'600.00		1'099'499.88
2170	Schulliegenschaften	1'458'991.39	58'819.00	1'260'200.00	25'600.00	1'141'359.73	41'859.85
	Netto Aufwand		1'400'172.39		1'234'600.00		1'099'499.88
2170.3010.01	Löhne Abwarte und Reinigungspersonal	494'565.00		494'000.00		473'579.15	
2170.3040.01	Kinder- und Ausbildungszulagen			4'100.00			
2170.3050.01	AG-Beiträge AHV/IV/EO/ALV, Verwaltungskosten	31'555.05		26'500.00		29'347.40	
2170.3052.01	AG-Beiträge an andere Pensionskassen	39'208.80		43'000.00		38'598.00	
2170.3053.01	AG-Beiträge an Unfallversicherungen	8'774.85		13'600.00		7'280.60	
2170.3054.01	AG-Beiträge an Familienausgleichskasse	6'709.30		7'400.00		6'595.05	
2170.3055.01	AG-Beiträge an Krankentaggeldversicherungen	2'020.35		2'000.00		1'866.65	
2170.3090.01	Aus- und Weiterbildung	240.00		500.00			
2170.3101.01	Betriebs- und Verbrauchsmaterial	28'727.47		26'500.00		21'655.11	
2170.3101.02	Reinigungsmaterial	17'976.45		15'000.00		19'299.95	
2170.3110.01	Anschaffung Büromobiliar, Büromaschinen und -geräte	8'399.95		9'500.00		1'686.75	
2170.3111.01	Anschaffung Maschinen, Geräte	6'450.06		3'800.00		3'206.45	
2170.3112.01	Anschaffung Kleider, Wäsche, Vorhänge	2'135.10		2'500.00		1'460.15	
2170.3120.01	Ver- und Entsorgung (Wasser, Energie, Heizmaterial)	127'508.55		187'000.00		165'878.05	
2170.3130.01	Telefon/Porti	2'410.70		1'650.00		2'400.00	
2170.3132.01	Honorare ext. Berater	4'324.00				8'648.00	
2170.3134.01	Sachversicherungsprämien	27'055.40		26'450.00		27'441.20	
2170.3144.01	Baulicher Unterhalt an Hochbauten, Gebäude (Finkenrain)	48'570.15		36'050.00		58'765.35	
2170.3144.02	Unterhalt Schulanlage Selhofen	225'123.05		114'000.00		91'117.02	
2170.3151.01	Unterhalt Apparate, Maschinen, Geräte, Fahrzeuge, Werkzeuge	13'996.71		16'800.00		38'723.70	



Konto	Erfolgsrechnung Funktionale Gliederung ER	Rechnung 2025		Budget 2025		Rechnung 2024	
		Aufwand	Ertrag	Aufwand	Ertrag	Aufwand	Ertrag
2170.3170.01	Spesenentschädigungen Personal			600.00			
2170.3300.40	Planmässige Abschreibungen Schulhäuser	183'695.35		201'000.00		118'619.75	
2170.3300.41	Planmässige Abschreibungen Turnhalle	21'086.25		21'100.00		21'086.25	
2170.3300.60	Planmässige Abschreibungen Mobilien	4'105.10		7'150.00		4'105.15	
2170.3301.40	ausserplanmässige Abschreibungen Schulhäuser	154'353.75					
2170.4240.01	Benützungsgebühren		18'450.00		10'000.00		20'750.00
2170.4260.01	Rückerstattungen Dritter		24'769.00				5'509.85
2170.4471.01	Mietertrag Dienstwohnung		15'600.00		15'600.00		15'600.00
218	Tagesbetreuung	863'979.42	753'728.00	610'300.00	440'000.00	589'565.83	475'379.55
	Netto Aufwand		110'251.42		170'300.00		114'186.28
2180	Tagesbetreuung	863'979.42	753'728.00	610'300.00	440'000.00	589'565.83	475'379.55
	Netto Aufwand		110'251.42		170'300.00		114'186.28
2180.3010.01	Löhne Reinigungspersonal	9'572.05		9'500.00		14'803.80	
2180.3010.02	Löhne Betreuungspersonal Nachmittag	249'402.60		120'000.00		138'920.70	
2180.3010.03	Löhne pädagogisches Personal	52'258.20		40'000.00		27'800.30	
2180.3010.04	Löhne Verpflegungspersonal	98'158.80		110'000.00		72'732.40	
2180.3010.05	Löhne Sekretariat Tagesschule	25'069.70		20'000.00		24'414.50	
2180.3040.01	Kinder- und Ausbildungszulagen			3'500.00			
2180.3050.01	AG-Beiträge AHV/IV/EO/ALV, Verwaltungskosten	27'336.25		17'000.00		17'435.65	
2180.3052.01	AG-Beiträge an andere Pensionskassen	22'988.80		16'700.00		13'331.20	
2180.3053.01	AG-Beiträge an Unfallversicherungen	8'358.50		6'600.00		3'918.85	
2180.3054.01	AG-Beiträge an Familienausgleichskasse	6'108.45		4'800.00		4'038.50	
2180.3055.01	AG-Beiträge an Krankentaggeldversicherungen	1'266.65		1'000.00		778.50	
2180.3090.01	Aus- und Weiterbildung	3'059.45		3'000.00		987.00	
2180.3100.01	Büromaterial	266.75		300.00		299.60	
2180.3102.01	Drucksachen, Publikationen			200.00		179.25	
2180.3104.01	Verbrauchsmaterial für Tagesschule	2'040.18		2'200.00		1'093.43	
2180.3105.01	Lebensmittel	77'751.60		60'000.00		56'479.80	
2180.3110.01	Anschaffungen Mobiliar Tagesschule	3'411.80		1'000.00		1'992.35	
2180.3120.01	Ver- und Entsorgung (Wasser, Energie, Heizmaterial)						
2180.3130.01	Porti/Gebühren	1'240.00		1'500.00		600.00	
2180.3134.01	Sachversicherungsprämien	500.00		500.00		500.00	
2180.3151.01	Unterhalt Apparate, Maschinen, Geräte, Fahrzeuge, Werkzeuge	457.05		500.00		494.35	
2180.3160.01	Miete Schulräume	42'783.70		32'000.00		32'000.00	
2180.3170.01	Spesen	9'248.50		10'000.00		7'552.50	
2180.3171.01	Exkursionen	3'544.10		2'500.00			
2180.3199.01	übriger Betriebsaufwand	2'267.39		2'500.00		2'318.95	
2180.3611.01	Kantonsbeiträge päd. Personal	216'888.90		145'000.00		166'894.20	
2180.4230.01	Elternbeiträge Betreuung		223'732.10		150'000.00		169'985.40
2180.4230.02	Elternbeiträge Verpflegung		166'339.00		130'000.00		134'266.15
2180.4260.01	Rückerstattungen Dritter		1'080.00				
2180.4611.01	Beiträge von Kanton		362'576.90		160'000.00		171'128.00
219	Obligatorische Schule	302'760.21	7'500.05	316'050.00	20'500.00	269'367.57	24'131.25
	Netto Aufwand		295'260.16		295'550.00		245'236.32
2190	Schulleitung und Schulverwaltung	181'618.91		213'250.00		162'401.72	
	Netto Aufwand		181'618.91		213'250.00		162'401.72
2190.3010.01	Löhne Schulsekretariat	64'994.60		67'000.00		59'772.30	
2190.3040.01	Kinder- und Ausbildungszulagen			1'600.00			
2190.3050.01	AG-Beiträge AHV/IV/EO/ALV, Verwaltungskosten	4'131.60		3'600.00		3'798.10	



Konto	Erfolgsrechnung Funktionale Gliederung ER	Rechnung 2025		Budget 2025		Rechnung 2024	
		Aufwand	Ertrag	Aufwand	Ertrag	Aufwand	Ertrag
2190.3052.01	AG-Beiträge an andere Pensionskassen	6'880.80		7'600.00		5'754.60	
2190.3053.01	AG-Beiträge an Unfallversicherungen	1'562.40		1'800.00		1'592.80	
2190.3054.01	AG-Beiträge an Familienausgleichskasse	956.60		1'000.00		880.10	
2190.3055.01	AG-Beiträge an Krankentaggeldversicherungen	258.70		300.00		252.20	
2190.3102.01	Drucksachen, Publikationen			50.00			
2190.3130.01	Telefon/Porti	840.10		1'000.00		830.75	
2190.3132.01	Honorare externe Berater	5'935.25		5'200.00		4'887.55	
2190.3133.01	Informatik-Nutzungsaufwand	8'437.60		10'000.00		8'281.55	
2190.3153.01	Unterhalt EDV-Hardware	3'353.10		3'300.00		365.75	
2190.3158.01	Unterhalt EDV-Software	1'670.56		24'500.00		1'778.22	
2190.3320.01	Planmässige Abschreibungen Software	82'597.60		86'300.00		74'207.80	
2195	Schülertransporte	15'992.00		16'000.00		12'470.50	
	Netto Aufwand		15'992.00		16'000.00		12'470.50
2195.3170.01	Schülertransporte	15'992.00		16'000.00		12'470.50	
2196	Elternmitarbeit	2'935.50		3'800.00		674.55	
	Netto Aufwand		2'935.50		3'800.00		674.55
2196.3100.01	Büromaterial Elternrat			600.00			
2196.3102.01	Drucksachen, Publikationen Elternrat			700.00		624.55	
2196.3199.01	Betriebsmittel Elternrat	2'935.50		2'500.00		50.00	
2197	Schulsozialdienst	102'213.80	7'500.05	83'000.00	20'500.00	93'820.80	24'131.25
	Netto Aufwand		94'713.75		62'500.00		69'689.55
2197.3010.01	Löhne Schulsozialarbeit	79'101.70		59'000.00		68'551.95	
2197.3040.01	Kinder- und Ausbildungszulagen						
2197.3050.01	AG-Beiträge AHV/IV/EO/ALV, Verwaltungskosten	5'122.00		3'200.00		4'361.80	
2197.3052.01	AG-Beiträge an andere Pensionskassen	6'315.00		4'800.00		5'226.50	
2197.3053.01	AG-Beiträge an Unfallversicherungen	2'053.40		1'600.00		1'511.00	
2197.3054.01	AG-Beiträge an Familienausgleichskasse	1'186.30		900.00		1'010.35	
2197.3055.01	AG-Beiträge an Krankentaggeldversicherung	340.00		300.00		294.70	
2197.3090.01	Aus- und Weiterbildung	807.30		1'500.00		1'094.00	
2197.3101.01	Betriebs-, Verbrauchsmaterial	962.10		1'300.00		3'622.50	
2197.3102.01	Drucksachen, Publikationen			500.00		324.00	
2197.3104.01	Lehrmittel			600.00			
2197.3132.01	Dienstleistungen Fachexperten	5'726.00		8'800.00		5'473.00	
2197.3170.01	Reisekosten und Spesen	600.00		500.00		2'351.00	
2197.4260.01	Rückerstattungen Dritter		-1'757.95		14'000.00		17'482.25
2197.4611.01	Beiträge von Kanton		9'258.00		6'500.00		6'649.00
23	Berufliche Grundbildung	1'150.00		1'200.00		321.10	
	Netto Aufwand		1'150.00		1'200.00		321.10
230	Berufliche Grundbildung	1'150.00		1'200.00		321.10	
	Netto Aufwand		1'150.00		1'200.00		321.10
2300	Berufliche Grundbildung	1'150.00		1'200.00		321.10	
	Netto Aufwand		1'150.00		1'200.00		321.10
2300.3637.01	Beiträge Berufliche Grundbildung	1'150.00		1'200.00		321.10	
3	Kultur, Sport und Freizeit, Kirche	203'084.59	3'767.05	194'150.00	4'600.00	184'470.47	3'505.00
	Netto Aufwand		199'317.54		189'550.00		180'965.47
32	Kultur, übrige	172'884.39	3'767.05	179'400.00	4'600.00	171'490.85	3'505.00
	Netto Aufwand		169'117.34		174'800.00		167'985.85



Konto	Erfolgsrechnung Funktionale Gliederung ER	Rechnung 2025		Budget 2025		Rechnung 2024	
		Aufwand	Ertrag	Aufwand	Ertrag	Aufwand	Ertrag
321	Bibliotheken	52'215.54	3'767.05	55'300.00	4'600.00	53'937.20	3'505.00
	Netto Aufwand		48'448.49		50'700.00		50'432.20
3210	Bibliotheken	52'215.54	3'767.05	55'300.00	4'600.00	53'937.20	3'505.00
	Netto Aufwand		48'448.49		50'700.00		50'432.20
3210.3000.01	Entschädigungen, Sitzungsgelder, Spesen	260.40				181.70	
3210.3010.01	Löhne Bibliothekarinnen	19'489.25		20'000.00		20'071.85	
3210.3010.02	Löhne Reinigungspersonal	572.35		1'300.00		622.30	
3210.3040.01	Kinder- und Ausbildungszulagen			250.00			
3210.3050.01	AG-Beiträge AHV/IV/EO/ALV, Verwaltungskosten	1'282.40		1'200.00		1'324.50	
3210.3053.01	AG-Beiträge an Unfallversicherungen	139.15		200.00		63.95	
3210.3054.01	AG-Beiträge an Familienausgleichskasse	297.05		400.00		306.95	
3210.3055.01	AG-Beiträge an Krankentaggeldversicherungen	2.50		50.00		2.70	
3210.3090.01	Aus- und Weiterbildung			1'600.00		972.90	
3210.3100.01	Büromaterial	447.50		450.00		3'447.20	
3210.3103.01	Medienanschaffung	17'253.00		18'000.00		15'126.65	
3210.3130.01	Telefon/Porti	1'200.00		600.00		1'200.00	
3210.3133.01	Informatik-Nutzungsaufwand	10'827.50		11'250.00		8'281.50	
3210.3153.01	Informatik-Unterhalt (Hardware)	444.44					
3210.3158.01	Unterhalt immaterielle Anlagen (Software)					2'335.00	
3210.4240.01	Einnahmen Medienverleih		2'767.05		3'600.00		2'505.00
3210.4611.01	Verschiedene Beiträge, Rückerstattungen		1'000.00		1'000.00		1'000.00
329	Kultur	120'668.85		124'100.00		117'553.65	
	Netto Aufwand		120'668.85		124'100.00		117'553.65
3290	Übrige Kultur	120'668.85		124'100.00		117'553.65	
	Netto Aufwand		120'668.85		124'100.00		117'553.65
3290.3000.01	Entschädigungen, Sitzungsgelder	600.00		600.00		360.00	
3290.3101.01	Betriebs-, Verbrauchsmaterial						
3290.3102.01	Gemeindeanlässe			100.00			
3290.3132.01	Dienstleistung Dritter			1'500.00			
3290.3614.01	Gemeindeanlässe						
3290.3614.01	Beitrag an Kulturinstitutionen	107'109.40		107'300.00		106'739.60	
3290.3636.01	Beiträge an kulturelle Veranstaltungen	10'359.45		11'600.00		8'454.05	
3290.3636.02	Kulturpreis (Kulturförderung)	2'600.00		3'000.00		2'000.00	
33	Medien	7'866.90		7'850.00		8'129.72	
	Netto Aufwand		7'866.90		7'850.00		8'129.72
332	Massenmedien	7'866.90		7'850.00		8'129.72	
	Netto Aufwand		7'866.90		7'850.00		8'129.72
3320	Massenmedien	7'866.90		7'850.00		8'129.72	
	Netto Aufwand		7'866.90		7'850.00		8'129.72
3320.3102.01	Drucksachen, Publikationen	366.90		350.00		365.72	
3320.3612.01	Beitrag amtlicher Anzeiger					264.00	
3320.3636.01	Beiträge an Lokalnachrichten	7'500.00		7'500.00		7'500.00	
34	Sport und Freizeit	22'333.30		6'900.00		4'849.90	
	Netto Aufwand		22'333.30		6'900.00		4'849.90
341	Sport	18'294.30		2'500.00		472.90	
	Netto Aufwand		18'294.30		2'500.00		472.90
3410	Sport	18'294.30		2'500.00		472.90	
	Netto Aufwand		18'294.30		2'500.00		472.90
3410.3140.01	Unterhalt Vita-Parcours	18'294.30		2'500.00		472.90	



Konto	Erfolgsrechnung Funktionale Gliederung ER	Rechnung 2025		Budget 2025		Rechnung 2024	
		Aufwand	Ertrag	Aufwand	Ertrag	Aufwand	Ertrag
342	Freizeit	4'039.00		4'400.00		4'377.00	
	Netto Aufwand		4'039.00		4'400.00		4'377.00
3420	Freizeit	4'039.00		4'400.00		4'377.00	
	Netto Aufwand		4'039.00		4'400.00		4'377.00
3420.3160.01	Baurechtszins Bahnhofvorplatz			200.00		254.00	
3420.3612.01	Aktion Fäger	4'039.00		4'200.00		4'123.00	
4	Gesundheit	26'541.70		40'700.00		27'328.10	
	Netto Aufwand		26'541.70		40'700.00		27'328.10
43	Gesundheit	26'371.95		39'700.00		27'328.10	
	Netto Aufwand		26'371.95		39'700.00		27'328.10
433	Schulgesundheitsdienst	26'371.95		39'700.00		27'328.10	
	Netto Aufwand		26'371.95		39'700.00		27'328.10
4330	Schulgesundheitsdienst	8'335.15		12'800.00		8'342.70	
	Netto Aufwand		8'335.15		12'800.00		8'342.70
4330.3106.01	Medizinisches Material			400.00		227.70	
4330.3136.01	Schularzthonorare	8'335.15		12'400.00		8'115.00	
4331	Schulzahnpflege	18'036.80		26'900.00		18'985.40	
	Netto Aufwand		18'036.80		26'900.00		18'985.40
4331.3010.01	Schulzahnpflegehelferin	1'732.50		1'800.00		1'780.00	
4331.3050.01	AG-Beiträge AHV/IV/EO/ALV, Verwaltungskosten			100.00			
4331.3053.01	AG-Beiträge an Unfallversicherungen			50.00			
4331.3054.01	AG-Beiträge an Familienausgleichskasse			50.00			
4331.3100.01	Büromaterial			200.00		38.80	
4331.3102.01	Drucksachen, Publikationen			200.00			
4331.3136.01	Aufklärungs- und Untersuchungskosten	16'304.30		21'000.00		17'166.60	
4331.3136.02	Behandlungskosten anom. Gebisse			3'500.00			
49	Gesundheitswesen	169.75		1'000.00			
	Netto Aufwand		169.75		1'000.00		
490	Gesundheitswesen	169.75		1'000.00			
	Netto Aufwand		169.75		1'000.00		
4900	Gesundheitswesen	169.75		1'000.00			
	Netto Aufwand		169.75		1'000.00		
4900.3132.01	Vorbeugemassnahmen Hygiene (Läuse)	169.75		1'000.00			
5	Soziale Sicherheit	4'494'999.75	575'600.84	4'818'170.00	580'800.00	4'352'026.80	600'910.36
	Netto Aufwand		3'919'398.91		4'237'370.00		3'751'116.44
53	Alter + Hinterlassene	1'057'914.40	8'314.00	1'144'000.00	8'200.00	1'059'339.75	8'253.00
	Netto Aufwand		1'049'600.40		1'135'800.00		1'051'086.75
531	Alters- und Hinterlassenenversicherung AHV		8'314.00		8'200.00		8'253.00
	Netto Ertrag	8'314.00		8'200.00		8'253.00	
5310	Alters- und Hinterlassenenversicherung AHV		8'314.00		8'200.00		8'253.00
	Netto Ertrag	8'314.00		8'200.00		8'253.00	
5310.4611.01	Beiträge von Kanton		8'314.00		8'200.00		8'253.00
532	Ergänzungsleistungen AHV/IV	1'006'627.00		1'099'300.00		1'015'158.00	



Konto	Erfolgsrechnung Funktionale Gliederung ER	Rechnung 2025		Budget 2025		Rechnung 2024	
		Aufwand	Ertrag	Aufwand	Ertrag	Aufwand	Ertrag
	Netto Aufwand		1'006'627.00		1'099'300.00		1'015'158.00
5320	Ergänzungsleistungen AHV/IV	1'006'627.00		1'099'300.00		1'015'158.00	
	Netto Aufwand		1'006'627.00		1'099'300.00		1'015'158.00
5320.3631.60	Lastenausgleichsbeiträge an Kanton	1'006'627.00		1'099'300.00		1'015'158.00	
535	Leistungen an das Alter	51'287.40		44'700.00		44'181.75	
	Netto Aufwand		51'287.40		44'700.00		44'181.75
5350	Leistungen an das Alter	51'287.40		44'700.00		44'181.75	
	Netto Aufwand		51'287.40		44'700.00		44'181.75
5350.3000.01	Entschädigungen, Sitzungsgeld	4'099.15		5'550.00		933.30	
5350.3010.01	Löhne Verwaltungspersonal	40'422.75		32'000.00		36'589.40	
5350.3040.01	Kinder- und Ausbildungszulagen			1'300.00			
5350.3050.01	AG-Beiträge AHV, IV, EO, ALV, Verwaltungskosten	2'540.55		1'700.00		2'323.95	
5350.3052.01	AG-Beiträge an andere Pensionskassen	2'490.85		2'600.00		2'863.35	
5350.3053.01	AG-Beiträge an Unfallversicherung	1'018.80		850.00		784.75	
5350.3054.01	AG-Beiträge an Familienausgleichskasse	546.60		500.00		533.95	
5350.3055.01	AG-Beiträge an Krankentaggeldversicherungen	168.70		200.00		153.05	
5350.3612.01	Beiträge an Rotkreuzfahrdienst						
54	Familie und Jugend	688'839.70	551'766.95	769'750.00	559'000.00	742'157.25	580'994.46
	Netto Aufwand		137'072.75		210'750.00		161'162.79
541	Familienzulagen	10'699.00		22'600.00		15'050.00	
	Netto Aufwand		10'699.00		22'600.00		15'050.00
5410	Familienzulagen	10'699.00		22'600.00		15'050.00	
	Netto Aufwand		10'699.00		22'600.00		15'050.00
5410.3631.60	Lastenausgleichsbeiträge an Kanton	10'699.00		22'600.00		15'050.00	
544	Jugendschutz	35'739.00	19'178.30	34'000.00	17'000.00	32'665.80	16'332.90
	Netto Aufwand		16'560.70		17'000.00		16'332.90
5444	Offene Kinder- und Jugendarbeit	35'739.00	19'178.30	34'000.00	17'000.00	32'665.80	16'332.90
	Netto Aufwand		16'560.70		17'000.00		16'332.90
5444.3134.01	Sachversicherungsprämien	182.45					
5444.3612.01	Jugendarbeit	35'556.55		34'000.00		32'665.80	
5444.4614.01	Rückerstattung Kirchgemeinde		19'178.30		17'000.00		16'332.90
545	Leistungen an Familien	642'401.70	532'588.65	713'150.00	542'000.00	694'441.45	564'661.56
	Netto Aufwand		109'813.05		171'150.00		129'779.89
5450	Leistungen an Familien allgemein	28'360.90		33'150.00		17'938.85	
	Netto Aufwand		28'360.90		33'150.00		17'938.85
5450.3010.01	Löhne Verwaltungspersonal	16'133.90		16'000.00		14'628.15	
5450.3050.01	AG-Beiträge AHV, IV, EO, ALV, Verwaltungskosten	1'013.85		900.00		929.10	
5450.3052.01	AG-Beiträge an andere Pensionskassen	995.75		1'300.00		1'144.80	
5450.3053.01	AG-Beiträge an Unfallversicherung	406.35		450.00		313.75	
5450.3054.01	AG-Beiträge an Familienausgleichskassen	218.50		250.00		213.70	
5450.3055.01	AG-Beiträge an Krankentaggeldversicherungen	67.60		100.00		61.35	
5450.3636.01	Beiträge an private Organisationen ohne Erwerbszweck	5'730.95		10'150.00		108.00	
5450.3637.01	Subventionierung Spielgruppenplätze	3'794.00		4'000.00		540.00	



Konto	Erfolgsrechnung Funktionale Gliederung ER	Rechnung 2025		Budget 2025		Rechnung 2024	
		Aufwand	Ertrag	Aufwand	Ertrag	Aufwand	Ertrag
5451	Kinderkrippen und Kinderhorte	593'483.40	516'142.75	600'000.00	480'000.00	630'009.85	527'467.36
	Netto Aufwand		77'340.65		120'000.00		102'542.49
5451.3635.01	KITA-Plätze	593'483.40		600'000.00		630'009.85	
5451.4611.01	Kantonsbeiträge		516'142.75		480'000.00		527'467.36
5458	Tageselternverein	20'557.40	16'445.90	80'000.00	62'000.00	46'492.75	37'194.20
	Netto Aufwand		4'111.50		18'000.00		9'298.55
5458.3635.01	Tageseltern-Plätze	20'557.40		80'000.00		46'492.75	
5458.4611.01	Kantonsbeiträge		16'445.90		62'000.00		37'194.20
57	Sozialhilfe und Asylwesen	2'748'245.65	15'519.89	2'904'420.00	13'600.00	2'550'529.80	11'662.90
	Netto Aufwand		2'732'725.76		2'890'820.00		2'538'866.90
572	Wirtschaftliche Hilfe	35'438.10	15'519.89	41'500.00	13'200.00	28'638.75	11'262.90
	Netto Aufwand		19'918.21		28'300.00		17'375.85
5720	Gesetzliche wirtschaftliche Hilfe		1'200.00		1'200.00		1'200.00
	Netto Ertrag	1'200.00		1'200.00		1'200.00	
5720.4260.01	Fam.rechtl.Beiträge und Rückerstattungen Berner		1'200.00		1'200.00		1'200.00
5721	Freiwillige wirtschaftliche Hilfe	35'438.10	14'319.89	41'500.00	12'000.00	28'638.75	10'062.90
	Netto Aufwand		21'118.21		29'500.00		18'575.85
5721.3010.01	Löhne Verwaltungspersonal	8'077.40		16'000.00		10'483.45	
5721.3050.01	AG-Beiträge AHV, IV, EO, ALV, Verwaltungskosten	507.55		900.00		665.25	
5721.3052.01	AG-Beiträge an andere Pensionskassen	497.90		1'300.00		847.35	
5721.3053.01	AG-Beiträge an Unfallversicherung	203.60		450.00		225.30	
5721.3054.01	AG-Beiträge an Familienausgleichskassen	109.20		250.00		153.25	
5721.3055.01	AG-Beiträge an Krankentaggeldversicherungen	33.50		100.00		44.00	
5721.3130.01	Integrationsmassnahmen	12'018.95		10'500.00		8'490.15	
5721.3612.01	Gemeindebeiträge	11'590.00		12'000.00		7'730.00	
5721.3637.01	Leistungen Härtefall	2'400.00					
5721.4631.01	Beiträge Kanton		14'319.89		12'000.00		10'062.90
579	Sozialhilfe	2'712'807.55		2'862'920.00	400.00	2'521'891.05	400.00
	Netto Aufwand		2'712'807.55		2'862'520.00		2'521'491.05
5790	Sozialhilfe	1'298.20		3'020.00		1'197.30	
	Netto Aufwand		1'298.20		3'020.00		1'197.30
5790.3636.01	Beiträge an gemeinnützige Organisationen	1'298.20		3'020.00		1'197.30	
5796	Regionaler Sozialdienst	69'381.25		84'800.00		83'837.60	
	Netto Aufwand		69'381.25		84'800.00		83'837.60
5796.3612.01	Beitrag an reg.Sozialdienst	69'381.25		84'800.00		83'837.60	
5799	Lastenausgleich Soziales	2'642'128.10		2'775'100.00	400.00	2'436'856.15	400.00
	Netto Aufwand		2'642'128.10		2'774'700.00		2'436'456.15
5799.3611.60	Lastenausgleichsbeiträge an Kanton	2'642'128.10		2'775'100.00		2'436'856.15	
5799.4611.60	Lastenausgleichsbeiträge von Kanton				400.00		400.00
6	Verkehr und Nachrichtenübermittlung	1'148'154.14	16'378.40	1'195'800.00	7'000.00	1'086'655.19	6'489.05
	Netto Aufwand		1'131'775.74		1'188'800.00		1'080'166.14
61	Strassenverkehr	552'947.94	16'378.40	578'800.00	7'000.00	528'087.29	6'489.05
	Netto Aufwand		536'569.54		571'800.00		521'598.24
615	Gemeindestrassen	552'947.94	16'378.40	578'800.00	7'000.00	528'087.29	6'489.05



Konto	Erfolgsrechnung Funktionale Gliederung ER	Rechnung 2025		Budget 2025		Rechnung 2024	
		Aufwand	Ertrag	Aufwand	Ertrag	Aufwand	Ertrag
	Netto Aufwand		536'569.54		571'800.00		521'598.24
6150	Gemeindestrassen	552'947.94	16'378.40	578'800.00	7'000.00	528'087.29	6'489.05
	Netto Aufwand		536'569.54		571'800.00		521'598.24
6150.3000.01	Entschädigungen, Sitzungsgelder	455.00				4'756.75	
6150.3010.01	Löhne des Verwaltungs- und Betriebspersonals	179'759.10		147'000.00		174'665.20	
6150.3040.01	Kinder- und Ausbildungszulagen			3'500.00			
6150.3050.01	AG-Beiträge AHV/IV/EO/ALV, Verwaltungskosten	11'456.20		8'000.00		10'770.95	
6150.3052.01	AG-Beiträge an andere Pensionskassen	18'551.75		16'500.00		17'946.00	
6150.3053.01	AG-Beiträge an Unfallversicherungen	4'495.80		4'500.00		4'683.30	
6150.3054.01	AG-Beiträge an Familienausgleichskasse	2'645.10		2'200.00		2'495.45	
6150.3055.01	AG-Beiträge an Krankentaggeldversicherungen	749.40		650.00		715.55	
6150.3090.01	Aus- und Weiterbildung des Personals	1'835.00		1'800.00			
6150.3101.01	Betriebs- und Verbrauchsmaterial, Treibstoffe	13'225.00		14'000.00		12'211.65	
6150.3101.02	Beleuchtungsmaterial			500.00		573.35	
6150.3101.03	Material für Schneeräumung	9'696.37		11'200.00		8'421.45	
6150.3111.01	Anschaffung von Apparaten, Maschinen, Geräte, Fahrzeuge, Werkzeuge	15'861.20		25'500.00		4'852.35	
6150.3112.01	Anschaffung Kleider, Wäsche, Vorhänge	2'928.00		2'500.00		2'231.60	
6150.3120.01	Ver- und Entsorgung (Wasser, Energie, Heizmaterial)	32'853.07		41'000.00		21'427.55	
6150.3130.01	Porti/Telefon			1'000.00			
6150.3132.01	Entschädigung für Dritte, Winterdienst	13'478.15		20'500.00		6'231.00	
6150.3134.01	Sachversicherungsprämien	5'827.95		5'900.00		5'288.55	
6150.3141.01	Baulicher Unterhalt Strassen/Verkehrswege	81'358.70		111'800.00		108'971.65	
6150.3144.01	Baulicher Unterhalt Hochbauten, Gebäude (Werkhof)	15'088.20		25'000.00		1'466.55	
6150.3149.01	Unterhalt Strassenbeleuchtung	29'302.80		14'500.00		14'907.00	
6150.3151.01	Unterhalt Apparate, Maschinen, Geräte, Fahrzeuge, Werkzeuge	25'245.81		31'600.00		44'349.75	
6150.3151.02	Unterhalt Weihnachtsbeleuchtung	7'227.14		3'500.00		2'202.94	
6150.3190.01	Schadenersatzleistungen	500.00					
6150.3300.10	Planmässige Abschreibungen Strassen/Verkehrswege	16'596.70		22'150.00		16'596.65	
6150.3300.11	Planmässige Abschreibungen Strassenanlagen	41'523.35		45'600.00		40'035.85	
6150.3300.12	Planmässige Abschreibungen Naturstrassen	3'652.00		3'700.00		3'652.00	
6150.3300.60	Planmässige Abschreibungen Mobilien	18'634.15		14'700.00		18'634.20	
6150.4309.01	übriger Betriebsertrag		10'571.80		1'000.00		630.00
6150.4631.01	Kantonsbeiträge		5'806.60		6'000.00		5'859.05
62	Öffentlicher Verkehr	583'134.00		610'500.00		558'731.00	
	Netto Aufwand		583'134.00		610'500.00		558'731.00
622	Regionalverkehr			2'500.00			
	Netto Aufwand				2'500.00		
6220	Regionalverkehr			2'500.00			
	Netto Aufwand				2'500.00		
6220.3614.01	Beitrag an Nachtbus			2'500.00			
623	Agglomerationsverkehr	39'000.00		39'000.00		13'750.00	
	Netto Aufwand		39'000.00		39'000.00		13'750.00
6230	Agglomerationsverkehr	39'000.00		39'000.00		13'750.00	
	Netto Aufwand		39'000.00		39'000.00		13'750.00
6230.3635.01	Beitrag an mybuxi	39'000.00		39'000.00		13'750.00	



Konto	Erfolgsrechnung Funktionale Gliederung ER	Rechnung 2025		Budget 2025		Rechnung 2024	
		Aufwand	Ertrag	Aufwand	Ertrag	Aufwand	Ertrag
629	Öffentlicher Verkehr	544'134.00		569'000.00		544'981.00	
	Netto Aufwand		544'134.00		569'000.00		544'981.00
6291	Gemeindeanteil Öffentlicher Verkehr	544'134.00		569'000.00		544'981.00	
	Netto Aufwand		544'134.00		569'000.00		544'981.00
6291.3631.60	Gemeindeanteil Lastenausgleich Öffentlicher Verkehr	544'134.00		569'000.00		544'981.00	
63	Verkehr, übrige	12'072.20		6'500.00		-163.10	
	Netto Aufwand		12'072.20		6'500.00		163.10
	Netto Ertrag						163.10
633	Sonstige Transportsysteme	12'072.20		6'500.00		-163.10	
	Netto Aufwand		12'072.20		6'500.00		163.10
	Netto Ertrag						163.10
6330	Sonstige Transportsysteme	12'072.20		6'500.00		-163.10	
	Netto Aufwand		12'072.20		6'500.00		163.10
	Netto Ertrag						163.10
6330.3612.01	Beiträge Fahren Bodenacker Muri	12'072.20		6'500.00		-163.10	
7	Umweltschutz und Raumordnung	2'394'499.22	2'027'079.10	2'513'100.00	2'080'200.00	2'617'723.33	2'353'026.62
	Netto Aufwand		367'420.12		432'900.00		264'696.71
71	Wasserversorgung	694'369.60	694'369.60	761'400.00	761'400.00	825'574.83	825'574.83
710	Wasserversorgung	694'369.60	694'369.60	761'400.00	761'400.00	825'574.83	825'574.83
7101	Wasserversorgung [Gemeindebetrieb]	694'369.60	694'369.60	761'400.00	761'400.00	825'574.83	825'574.83
7101.3000.01	Entschädigungen, Sitzungsgelder			300.00		24.00	
7101.3010.01	Löhne	66'259.95		104'000.00		73'935.35	
7101.3050.01	AG-Beiträge AHV/IV/EO/ALV, Verwaltungskosten	4'300.65		5'600.00		4'789.80	
7101.3052.01	AG-Beiträge an andere Pensionskassen	7'816.85		12'000.00		8'571.75	
7101.3053.01	AG-Beiträge an Unfallversicherungen	1'074.05		2'200.00		901.00	
7101.3054.01	AG-Beiträge an Familienausgleichskasse	997.80		1'600.00		1'109.80	
7101.3055.01	AG-Beiträge an Krankentaggeldversicherungen	285.85		450.00		318.40	
7101.3100.01	Büromaterial			500.00		52.65	
7101.3101.01	Verbrauchsmaterial					310.79	
7101.3102.01	Drucksachen, Publikationen			600.00			
7101.3111.01	Apparate, Geräte, Werkzeuge	2'019.95		3'000.00		130.45	
7101.3111.02	Wassermesser			10'000.00		3'769.20	
7101.3120.01	Strom Pumpstation und Reservoir	253.50		400.00		363.35	
7101.3130.01	Porti/Telefon	924.83		500.00		260.19	
7101.3132.01	Dienstleistungen und Honorare	36'233.19		20'000.00		17'415.75	
7101.3134.01	Sachversicherungsprämien	1'024.05		1'100.00		1'026.55	
7101.3143.01	Unterhalt und Ausbau Leitungsnetz	59'329.25		82'500.00		206'264.45	
7101.3144.01	Unterhalt Gebäude, Reservoir						
7101.3151.01	Unterhalt und Reparatur Wassermesser	973.90		2'000.00		3'776.55	
7101.3300.31	Planmässige Abschreibungen WV	31'212.70		34'250.00		31'007.15	
7101.3320.91	Planmässige Abschreibungen WV			4'800.00			
7101.3409.01	übrige Passivzinsen	280.00		600.00		280.00	
7101.3510.10	Einlage Spezialfinanzierung WE	124'082.80		103'000.00			
7101.3510.50	Einlage Anschlussgebühren	28'917.20		50'000.00		164'734.70	
7101.3614.01	Wasserbezug	326'557.05		320'000.00		304'829.50	



Konto	Erfolgsrechnung Funktionale Gliederung ER	Rechnung 2025		Budget 2025		Rechnung 2024	
		Aufwand	Ertrag	Aufwand	Ertrag	Aufwand	Ertrag
7101.3636.01	Beiträge an private Organisationen ohne Erwerbszweck (Vereinsbeiträge)	1'703.45		2'000.00		1'703.45	
7101.4240.01	Wassergebühren		516'757.90		480'000.00		486'178.20
7101.4240.50	Anschlussgebühren		28'917.20		50'000.00		164'734.70
7101.4260.01	Rückerstattungen Dritter				500.00		4'035.85
7101.4409.01	Übrige Zinsen von FV		561.70		2'500.00		597.65
7101.4463.01	Dividende WVRB Bern		1'295.10		1'400.00		1'400.00
7101.4510.01	Entnahme Spezialfinanzierung WE		31'212.70		34'250.00		31'007.15
7101.4898.01	Entnahme übriges Eigenkapital		115'625.00		115'600.00		115'625.00
7101.9010.01	Ertragsüberschuss SF	122.58					
7101.9011.01	Aufwandüberschuss SF				77'150.00		21'996.28
72	Abwasserentsorgung	781'363.85	781'363.85	833'950.00	833'950.00	959'074.38	959'074.38
720	Abwasserentsorgung	781'363.85	781'363.85	833'950.00	833'950.00	959'074.38	959'074.38
7201	Abwasserentsorgung [Gemeindebetrieb]	781'363.85	781'363.85	833'950.00	833'950.00	959'074.38	959'074.38
7201.3000.01	Entschädigungen, Sitzungsgelder			500.00		24.00	
7201.3010.01	Löhne	68'822.90		71'000.00		77'304.70	
7201.3050.01	AG-Beiträge AHV/IV/EO/ALV, Verwaltungskosten	4'465.65		3'900.00		5'006.60	
7201.3052.01	AG-Beiträge an andere Pensionskassen	8'119.30		8'200.00		8'963.55	
7201.3053.01	AG-Beiträge an Unfallversicherungen	1'110.50		1'200.00		936.45	
7201.3054.01	AG-Beiträge an Familienausgleichskasse	1'036.40		1'100.00		1'159.80	
7201.3055.01	AG-Beiträge an Krankentaggeldversicherungen	297.30		350.00		332.15	
7201.3120.01	Ver- und Entsorgung LS VV			6'500.00			
7201.3130.01	Porti/Telefon	311.85		250.00			
7201.3131.01	Planungs- und Projektkosten	10'026.60		10'500.00		7'811.10	
7201.3143.01	Unterhalt und Ausbaurbeiten	72'850.70		92'200.00		72'289.95	
7201.3300.31	Planmässige Abschreibungen übr. Tiefbauten	18'348.00		29'950.00		17'754.95	
7201.3320.91	Planmässige Abschreibungen übr. imm. Anlagen			10'800.00			
7201.3409.01	Übrige Passivzinsen	364.50		800.00		364.50	
7201.3510.10	Einlage Spezialfinanzierung WE	122'820.00		83'920.00			
7201.3510.50	Einlage Anschlussgebühren	11'100.00		50'000.00		239'370.00	
7201.3611.01	Abgabe an kant. Abwasserfonds	64'338.00		63'000.00		42'428.35	
7201.3634.01	Betriebs- und Kapitalkostenanteil ARA Neubrücke	350'001.00		375'000.00		408'191.10	
7201.4240.01	Abwassergebühren		693'298.35		670'000.00		652'110.83
7201.4240.50	Anschlussgebühren		11'100.00		50'000.00		239'370.00
7201.4260.01	Rückerstattungen Dritter		22'610.35		5'200.00		
7201.4409.01	Übrige Zinsen von FV		3'328.15		6'500.00		3'195.60
7201.4463.01	Dividende ARA Bern		32'805.00		32'800.00		32'805.00
7201.4510.01	Entnahme Spezialfinanzierung WE		18'348.00		40'750.00		17'754.95
7201.4612.01	Beiträge anderer Gemeinden		-126.00		28'700.00		13'838.00
7201.9010.01	Ertragsüberschuss SF	47'351.15		24'780.00		77'137.18	
7201.9011.01	Aufwandüberschuss SF						
73	Abfall	456'893.10	456'893.10	476'350.00	476'350.00	405'355.81	405'355.81
730	Abfall	456'893.10	456'893.10	476'350.00	476'350.00	405'355.81	405'355.81
7301	Abfall [Gemeindebetrieb]	456'893.10	456'893.10	476'350.00	476'350.00	405'355.81	405'355.81
7301.3000.01	Entschädigungen, Sitzungsgelder			500.00		8.00	
7301.3010.01	Löhne	63'999.20		72'000.00		46'001.45	
7301.3050.01	AG-Beiträge AHV/IV/EO/ALV, Verwaltungskosten	4'176.80		3'900.00		2'998.85	
7301.3052.01	AG-Beiträge an andere Pensionskassen	7'476.05		8'700.00		5'485.10	



Konto	Erfolgsrechnung Funktionale Gliederung ER	Rechnung 2025		Budget 2025		Rechnung 2024	
		Aufwand	Ertrag	Aufwand	Ertrag	Aufwand	Ertrag
7301.3053.01	AG-Beiträge an Unfallversicherungen	1'559.25		1'700.00		852.25	
7301.3054.01	AG-Beiträge an Familienausgleichskasse	970.55		1'100.00		697.05	
7301.3055.01	AG-Beiträge an Krankentaggeldversicherungen	277.15		350.00		200.10	
7301.3090.01	Aus- und Weiterbildung	1'491.80		2'500.00			
7301.3102.01	Drucksachen, Gebührenmarken	20'440.85		10'700.00		312.65	
7301.3111.01	Mobiliar, Geräte, Maschinen	434.75		2'000.00		1'599.30	
7301.3130.01	Porti/Telefon	1'213.19		1'000.00		331.06	
7301.3132.01	Transportkosten Kehrriechtabfuhr	200'563.05		197'500.00		197'213.51	
7301.3132.02	Verbrennungskosten, Ablagerung	132'956.51		144'500.00		128'671.89	
7301.3132.03	Entsorgung Sammelstellen (Unterhalt)	10'130.25		22'300.00		12'903.15	
7301.3151.01	Unterhalt Mulden/Sammelstelle	2'448.40		2'700.00		4'242.15	
7301.3300.60	Planmässige Abschreibungen Mobilien						
7301.3300.63	Planmässige Abschreibungen Mobilien	3'463.00		3'500.00		3'463.05	
7301.3632.01	Beitrag an reg.Kadaversammelstelle	5'292.30		1'400.00		376.25	
7301.4240.01	Kehrriechtabfuhrgebühren		361'048.05		340'000.00		352'258.75
7301.4260.01	Rückerstattung Altstoffverwertung		24'081.00		26'500.00		23'753.66
7301.4270.01	Bussen, Rückerstattungen		5'657.90		2'000.00		4'943.65
7301.4409.01	Übrige Zinsen von FV		65.45		200.00		77.60
7301.9011.01	Aufwandüberschuss SF		66'040.70		107'650.00		24'322.15
74	Verbauungen	157'955.00	-8'372.55	137'850.00	2'500.00	86'477.57	13'324.60
	Netto Aufwand		166'327.55		135'350.00		73'152.97
741	Gewässerverbauungen	152'083.00	-12'222.55	117'850.00	2'500.00	86'477.57	13'324.60
	Netto Aufwand		164'305.55		115'350.00		73'152.97
7410	Gewässerverbauungen	152'083.00	-12'222.55	117'850.00	2'500.00	86'477.57	13'324.60
	Netto Aufwand		164'305.55		115'350.00		73'152.97
7410.3142.01	Unterhalt Dorfbäche	110'774.30		75'500.00		48'087.17	
7410.3142.03	Unterhalt Gürbe	31'703.25		32'700.00		28'784.95	
7410.3300.20	Planmässige Abschreibungen Wasserbau	9'605.45		9'650.00		9'605.45	
7410.4260.01	Rückerstattungen Dritter						
7410.4611.01	Entschädigungen Kanton		-12'222.55		2'500.00		13'324.60
745	Naturgefahren	5'872.00	3'850.00	20'000.00			
	Netto Aufwand		2'022.00		20'000.00		
7450	Naturgefahren	5'872.00	3'850.00	20'000.00			
	Netto Aufwand		2'022.00		20'000.00		
7450.3134.01	Gemeindebeitrag Einsatzkosten GVB			12'000.00			
7450.3145.01	Unterhalt Schutzwald	5'872.00		8'000.00			
7450.4611.01	Entschädigungen Kanton		3'850.00				
75	Arten- und Landschaftsschutz	44'646.87		48'300.00		14'250.70	
	Netto Aufwand		44'646.87		48'300.00		14'250.70
750	Arten- und Landschaftsschutz	44'646.87		48'300.00		14'250.70	
	Netto Aufwand		44'646.87		48'300.00		14'250.70
7500	Arten- und Landschaftsschutz	44'646.87		48'300.00		14'250.70	
	Netto Aufwand		44'646.87		48'300.00		14'250.70
7500.3140.01	Sanier.schützenswert.Naturobjekte	29'626.91		30'600.00			
7500.3170.01	AG Umwelt und Landschaft			200.00			
7500.3637.01	Oekolog.Ausgleichsmassnahmen	15'019.96		17'500.00		14'250.70	
76	Bekämpfung von Umweltverschmutzung	2'880.85		40'800.00	5'000.00	10'033.19	
	Netto Aufwand		2'880.85		35'800.00		10'033.19



Konto	Erfolgsrechnung Funktionale Gliederung ER	Rechnung 2025		Budget 2025		Rechnung 2024	
		Aufwand	Ertrag	Aufwand	Ertrag	Aufwand	Ertrag
761	Luftreinhaltung und Klimaschutz	2'880.85		40'800.00	5'000.00	10'033.19	
	Netto Aufwand		2'880.85		35'800.00		10'033.19
7610	Luftreinhaltung und Klimaschutz	2'880.85		40'800.00	5'000.00	10'033.19	
	Netto Aufwand		2'880.85		35'800.00		10'033.19
7610.3130.01	Massnahmen BEakom	2'880.85		40'800.00		10'033.19	
7610.4631.01	Beiträge Kanton				5'000.00		
77	Übriger Umweltschutz	87'982.70	2'825.10	81'200.00	1'000.00	90'734.30	2'497.00
	Netto Aufwand		85'157.60		80'200.00		88'237.30
771	Friedhof und Bestattung	85'737.25	2'825.10	78'000.00	1'000.00	89'126.10	2'497.00
	Netto Aufwand		82'912.15		77'000.00		86'629.10
7710	Friedhof und Bestattung allgemein	15'612.25	2'825.10	10'500.00	1'000.00	19'151.10	2'497.00
	Netto Aufwand		12'787.15		9'500.00		16'654.10
7710.3130.01	Bestattungskosten für Bedürftige	15'612.25		10'500.00		19'151.10	
7710.4260.01	Rückerstattungen Dritter		2'825.10		1'000.00		2'497.00
7716	Regionale Friedhoforganisation	70'125.00		67'500.00		69'975.00	
	Netto Aufwand		70'125.00		67'500.00		69'975.00
7716.3612.01	Kopfbeiträge Gemeinde Belp	70'125.00		67'500.00		69'975.00	
779	Umweltschutz	2'245.45		3'200.00		1'608.20	
	Netto Aufwand		2'245.45		3'200.00		1'608.20
7792	Hundetoiletten	2'245.45		3'200.00		1'608.20	
	Netto Aufwand		2'245.45		3'200.00		1'608.20
7792.3101.01	Hundetoiletten (Robidog)	2'245.45		3'200.00		1'608.20	
79	Raumordnung	168'407.25	100'000.00	133'250.00		226'222.55	147'200.00
	Netto Aufwand		68'407.25		133'250.00		79'022.55
790	Raumordnung	168'407.25	100'000.00	133'250.00		226'222.55	147'200.00
	Netto Aufwand		68'407.25		133'250.00		79'022.55
7900	Raumordnung allgemein	47'118.45		108'250.00		57'977.85	
	Netto Aufwand		47'118.45		108'250.00		57'977.85
7900.3000.01	Entschädigung und Sitzungsgelder	782.00				10'199.25	
7900.3090.01	Aus- und Weiterbildung	180.00		300.00			
7900.3100.01	Büromaterial			100.00			
7900.3102.01	Drucksachen, Publikationen			400.00			
7900.3131.01	Honorare für Planungs- und Projektkosten	5'742.50		11'400.00		7'364.65	
7900.3300.90	Planmässige Abschreibungen Raumplanung	40'413.95		96'050.00		40'413.95	
7907	Regionalkonferenzen	21'288.80		25'000.00		21'044.70	
	Netto Aufwand		21'288.80		25'000.00		21'044.70
7907.3634.01	Beiträge Regionalkonferenz	21'288.80		25'000.00		21'044.70	
7909	Neurechtliche Mehrwertabschöpfung	100'000.00	100'000.00			147'200.00	147'200.00
	Einlagen SF	100'000.00				147'200.00	
7909.3893.01	Mehrwertabschöpfung Gemeindeanteil		100'000.00				147'200.00
7909.4022.01							
8	Volkswirtschaft	5'128.70	146'695.40	8'000.00	150'000.00	2'397.50	144'125.20
	Netto Ertrag	141'566.70		142'000.00		141'727.70	
81	Landwirtschaft	5'128.70		8'000.00		2'397.50	
	Netto Aufwand		5'128.70		8'000.00		2'397.50



Konto	Erfolgsrechnung Funktionale Gliederung ER	Rechnung 2025		Budget 2025		Rechnung 2024	
		Aufwand	Ertrag	Aufwand	Ertrag	Aufwand	Ertrag
811	Verwaltung, Vollzug und Kontrolle	5'128.70		8'000.00		2'397.50	
	Netto Aufwand		5'128.70		8'000.00		2'397.50
8110	Verwaltung, Vollzug und Kontrolle	5'128.70		8'000.00		2'397.50	
	Netto Aufwand		5'128.70		8'000.00		2'397.50
8110.3010.01	Löhne Ackerbauleiter	850.00		4'200.00		2'397.50	
8110.3612.01	Beitr.an Flurgen.Belp-Kehrsatz	4'278.70		3'800.00			
87	Brennstoffe und Energie		146'695.40		150'000.00		144'125.20
	Netto Ertrag	146'695.40		150'000.00		144'125.20	
871	Elektrizität		146'695.40		150'000.00		144'125.20
	Netto Ertrag	146'695.40		150'000.00		144'125.20	
8710	Elektrizität allgemein		146'695.40		150'000.00		144'125.20
	Netto Ertrag	146'695.40		150'000.00		144'125.20	
8710.4120.01	Rückvergütung BKW Bern		146'695.40		150'000.00		144'125.20
9	Finanzen und Steuern	3'190'302.53	15'255'576.95	1'520'000.00	14'045'890.00	2'183'634.53	13'568'357.25
	Netto Ertrag	12'065'274.42		12'525'890.00		11'384'722.72	
91	Steuern	248'755.30	14'383'027.50	94'200.00	12'715'300.00	830.90	12'736'419.45
	Netto Ertrag	14'134'272.20		12'621'100.00		12'735'588.55	
910	Steuern	248'755.30	14'383'027.50	94'200.00	12'715'300.00	830.90	12'736'419.45
	Netto Ertrag	14'134'272.20		12'621'100.00		12'735'588.55	
9100	Allgemeine Gemeindesteuern	248'654.00	12'619'660.95	94'000.00	11'311'900.00	546.55	11'228'648.40
	Netto Ertrag	12'371'006.95		11'217'900.00		11'228'101.85	
9100.3180.01	WB gefährdete Steuerguthaben	113'000.00				-99'000.00	
9100.3181.01	Forderungsverlust allg. Steuern	135'654.00		94'000.00		99'546.55	
9100.4000.01	Einkommenssteuern NP		10'500'548.20		9'745'000.00		9'907'389.75
9100.4000.21	Nachsteuern Einkommenssteuern		11'813.00		33'000.00		9'667.60
9100.4000.41	Aktive Steuerauscheidungen Einkommenssteuern NP		372'822.85		375'000.00		276'970.35
9100.4000.51	Passive Steuerauscheidungen Einkommenssteuern NP		-501'184.15		-600'000.00		-601'581.60
9100.4000.61	Pauschale Steueranrechnung NP		-8'862.75		-3'700.00		-3'523.00
9100.4000.71	Rückstellungen Steuerteilungen NP				80'000.00		-146'000.00
9100.4001.01	Vermögenssteuern NP		1'134'391.25		1'088'000.00		1'112'410.85
9100.4001.41	Aktive Steuerauscheidungen Vermögenssteuern NP		118'158.50		111'000.00		95'589.25
9100.4001.51	Passive Steuerauscheidungen Vermögenssteuern NP		-142'954.75		-127'000.00		-159'223.10
9100.4002.01	Quellensteuern NP		479'209.15		298'000.00		168'337.10
9100.4002.11	Quellensteuern ausserhalb Ertr.abrg.						
9100.4002.12	Quellensteuer aus BGSA		4'983.80		3'600.00		4'330.45
9100.4010.01	Gewinnsteuern JP		511'820.05		205'000.00		403'184.70
9100.4010.41	Aktive Steuerauscheidungen Gewinnsteuern JP		91'071.45		90'000.00		154'593.80
9100.4010.51	Passive Steuerauscheidungen Gewinnsteuern JP		-10'567.85		-9'000.00		-21'085.45
9100.4011.01	Kapitalsteuern JP		4'227.70		2'000.00		2'425.00
9100.4011.41	Aktive Steuerauscheidungen Kapitalsteuern JP		191.50		1'000.00		190.45
9100.4011.51	Passive Steuerauscheidungen Kapitalsteuern JP		-18.10		-500.00		-110.55
9100.4019.01	Holdingssteuern				500.00		
9100.4029.01	Eingang abgeschriebene Steuern		54'011.10		20'000.00		25'082.80
9101	Sondersteuern		812'498.00		560'000.00		584'288.05
	Netto Ertrag	812'498.00		560'000.00		584'288.05	
9101.4022.01	Grundstückgewinnsteuern		388'827.20		300'000.00		331'852.85
9101.4022.11	Sonderveranlagung		411'979.45		260'000.00		252'115.00



Konto	Erfolgsrechnung Funktionale Gliederung ER	Rechnung 2025		Budget 2025		Rechnung 2024	
		Aufwand	Ertrag	Aufwand	Ertrag	Aufwand	Ertrag
9101.4029.01	Eingang abgeschr. Sondersteuern		11'691.35				320.20
9102	Liegenschaftssteuern	101.30	929'568.55	200.00	821'000.00	284.35	902'983.00
	Netto Ertrag	929'467.25		820'800.00		902'698.65	
9102.3181.01	Forderungsverlust LST	101.30		200.00		284.35	
9102.4021.01	Liegenschaftssteuern		929'568.55		821'000.00		902'983.00
9103	Hundesteuern		21'300.00		22'400.00		20'500.00
	Netto Ertrag	21'300.00		22'400.00		20'500.00	
9103.4033.01	Hundetaxen		21'300.00		22'400.00		20'500.00
93	Finanz- und Lastenausgleich	822'960.00	685'430.00	820'000.00	648'000.00	800'163.00	590'214.00
	Netto Aufwand		137'530.00		172'000.00		209'949.00
930	Finanz- und Lastenausgleich	822'960.00	685'430.00	820'000.00	648'000.00	800'163.00	590'214.00
	Netto Aufwand		137'530.00		172'000.00		209'949.00
9300	Finanz- und Lastenausgleich	822'960.00	685'430.00	820'000.00	648'000.00	800'163.00	590'214.00
	Netto Aufwand		137'530.00		172'000.00		209'949.00
9300.3621.60	Lastenausgleich neue Aufgabenteilung	822'960.00		820'000.00		800'163.00	
9300.4621.60	Soziodemografischer Zuschuss		151'390.00		149'000.00		145'957.00
9300.4622.70	Disparitätenabbau		534'040.00		499'000.00		444'257.00
95	Ertragsanteile, übrige		13'052.20		30'000.00		79'667.45
	Netto Ertrag	13'052.20		30'000.00		79'667.45	
950	Ertragsanteile, übrige		13'052.20		30'000.00		79'667.45
	Netto Ertrag	13'052.20		30'000.00		79'667.45	
9500	Ertragsanteile, übrige		13'052.20		30'000.00		79'667.45
	Netto Ertrag	13'052.20		30'000.00		79'667.45	
9500.4024.01	Erbschafts- und Schenkungssteuern		12'383.00		15'000.00		44'179.75
9500.4600.01	Ertragsanteile an Direkter Bundessteuer		669.20		15'000.00		35'487.70
96	Vermögens- und Schuldenverwaltung	65'424.73	164'214.85	89'200.00	146'700.00	69'264.70	150'798.95
	Netto Ertrag	98'790.12		57'500.00		81'534.25	
961	Zinsen	50'363.55	66'081.25	47'700.00	54'400.00	36'153.75	58'587.50
	Netto Ertrag	15'717.70		6'700.00		22'433.75	
9610	Zinsen	50'363.55	66'081.25	47'700.00	54'400.00	36'153.75	58'587.50
	Netto Ertrag	15'717.70		6'700.00		22'433.75	
9610.3181.01	Abschreibungen Finanzvermögen	4'196.20		3'800.00		3'155.40	
9610.3401.01	Zinsen auf kurzfr. Schulden						
9610.3406.01	Zinsen auf mittel- und langfrist. Schulden	24'000.00		24'100.00		23'954.20	
9610.3409.01	Übrige Passivzinsen (Sonderrechnungen)	44.45		100.00		65.80	
9610.3409.10	Übrige Passivzinsen Wasser	561.70		2'500.00		597.65	
9610.3409.20	Übrige Passivzinsen Abwasser	3'328.15		6'500.00		3'195.60	
9610.3409.30	Übrige Passivzinsen Abfall	65.45		200.00		77.60	
9610.3499.01	Vergütungszinsen	10'978.80		10'100.00		4'449.90	
9610.3499.02	Vorauszahlungszins	6'924.70					
9610.3940.01	verrechnete Zinsen allg. HH	264.10		400.00		657.60	
9610.4401.01	Zinsen, Forderungen und Kontokorrente		16.70				78.35
9610.4401.02	Verzugszinsen auf Steuern		65'420.05		53'000.00		57'864.65
9610.4409.10	übrige Passivzinsen Wasser		280.00		600.00		280.00
9610.4409.20	übrige Passivzinsen Abwasser		364.50		800.00		364.50
9610.4940.01	verrechnete Zinsen allg. HH						
963	Liegenschaften des Finanzvermögens	28'061.18	98'133.60	40'500.00	92'300.00	39'110.95	92'211.45
	Netto Ertrag	70'072.42		51'800.00		53'100.50	



Konto	Erfolgsrechnung Funktionale Gliederung ER	Rechnung 2025		Budget 2025		Rechnung 2024	
		Aufwand	Ertrag	Aufwand	Ertrag	Aufwand	Ertrag
9630	Liegenschaften des Finanzvermögens	28'061.18	98'133.60	40'500.00	92'300.00	39'110.95	92'211.45
	Netto Ertrag	70'072.42		51'800.00		53'100.50	
9630.3120.01	Ver- und Entsorgung (Wasser, Energie, Heizmaterial)	4'970.20		7'000.00		5'451.15	
9630.3134.01	Sachversicherungsprämien	1'000.00		3'000.00		1'000.00	
9630.3144.01	Unterhalt ZIWA 19	8'783.25		10'500.00		6'640.85	
9630.3144.02	Unterhalt ZIWA 11	11'589.83		20'000.00		23'806.45	
9630.3439.01	Übriger LS-Aufwand FV	1'717.90				2'212.50	
9630.4260.01	Rückerstattungen LS FV		1'120.00		100.00		
9630.4260.02	Nebenkosten Zimmerwaldstrasse 11		5'650.00		7'200.00		6'600.00
9630.4260.03	Nebenkosten Zimmerwaldstrasse 19				1'200.00		
9630.4430.01	Pacht- und Mietzinse Liegenschaften FV		11'692.00		6'300.00		9'055.00
9630.4430.02	Pacht- und Mietzinse ZIWA 11		44'471.60		39'000.00		41'356.45
9630.4430.03	Pacht- und Mietzinse ZIWA 19		35'200.00		38'500.00		35'200.00
969	Finanzvermögen	-13'000.00		1'000.00		-6'000.00	
	Netto Aufwand				1'000.00		
	Netto Ertrag	13'000.00				6'000.00	
9690	Finanzvermögen	-13'000.00		1'000.00		-6'000.00	
	Netto Aufwand				1'000.00		
	Netto Ertrag	13'000.00				6'000.00	
9690.3180.01	WB auf Forderungen	-13'000.00				-6'000.00	
9690.3181.01	Tatsächliche Forderungsverluste			1'000.00			
9690.4499.01	Übriger Finanzertrag						
97	Rückverteilungen				1'700.00		1'405.00
	Netto Ertrag			1'700.00		1'405.00	
971	Rückverteilungen aus CO2-Abgabe				1'700.00		1'405.00
	Netto Ertrag			1'700.00		1'405.00	
9710	Rückverteilungen aus CO2-Abgabe				1'700.00		1'405.00
	Netto Ertrag			1'700.00		1'405.00	
9710.4699.01	Rückverteilung CO2-Abgabe				1'700.00		1'405.00
99	Nicht aufgeteilte Posten	2'053'162.50	9'852.40	516'600.00	504'190.00	1'313'375.93	9'852.40
	Netto Aufwand		2'043'310.10		12'410.00		1'303'523.53
990	Nicht aufgeteilte Posten	1'006'403.89	9'852.40	516'600.00	504'190.00	516'585.60	9'852.40
	Netto Aufwand		996'551.49		12'410.00		506'733.20
9900	Nicht aufgeteilte Posten	489'818.24	9'852.40		504'190.00		9'852.40
	Netto Aufwand		479'965.84			9'852.40	
	Netto Ertrag			504'190.00			
9900.3894.01	Zusätzliche Abschreibungen VV	489'818.24					
9900.4894.01	Entnahme aus finanzpolitischen Reserven				494'290.00		
9900.4950.01	Verr. Abschr. Feuerwehr		9'852.40		9'900.00		9'852.40
9901	Abschreibung bestehendes Verwaltungsvermögen	516'585.65		516'600.00		516'585.60	
	Netto Aufwand		516'585.65		516'600.00		516'585.60
9901.3300.90	Abschr. best. VV	516'585.65		516'600.00		516'585.60	
999	Abschluss	1'046'758.61				796'790.33	
	Netto Aufwand		1'046'758.61				796'790.33
9990	Abschluss	1'046'758.61				796'790.33	
	Netto Aufwand		1'046'758.61				796'790.33
9990.9000.01	Ertragsüberschuss Erfolgsrechnung	1'046'758.61				796'790.33	



Konto	Erfolgsrechnung Sachgruppengliederung ER	Rechnung 2025		Budget 2025		Rechnung 2024	
		Aufwand	Ertrag	Aufwand	Ertrag	Aufwand	Ertrag
	Total	20'048'501.47	20'048'501.47	18'393'070.00	18'393'070.00	18'259'937.93	18'259'937.93
3	Aufwand	18'954'269.13		18'368'290.00		17'386'010.42	
	Netto Aufwand		18'954'269.13		18'368'290.00		17'386'010.42
30	Personalaufwand	3'468'714.17		3'483'410.00		3'127'784.10	
	Netto Aufwand		3'468'714.17		3'483'410.00		3'127'784.10
300	Behörden und Kommissionen	203'621.90		230'050.00		133'693.55	
	Netto Aufwand		203'621.90		230'050.00		133'693.55
3000	Löhne, Tag- und Sitzungsgelder an Behörden und Kommissionen	203'621.90		230'050.00		133'693.55	
0110.3000.01	Löhne, Tag- und Sitzungsgelder	7'175.00		8'400.00		7'782.05	
0120.3000.01	Löhne, Tag- und Sitzungsgelder GR	133'942.85		144'000.00		97'411.75	
0120.3000.02	Löhne, Tag- und Sitzungsgelder Kommissionen	56'307.50		70'200.00		12'012.75	
3210.3000.01	Entschädigungen, Sitzungsgelder, Spesen	260.40				181.70	
3290.3000.01	Entschädigungen, Sitzungsgelder	600.00		600.00		360.00	
5350.3000.01	Entschädigungen, Sitzungsgeld	4'099.15		5'550.00		933.30	
6150.3000.01	Entschädigungen, Sitzungsgelder	455.00				4'756.75	
7101.3000.01	Entschädigungen, Sitzungsgelder			300.00		24.00	
7201.3000.01	Entschädigungen, Sitzungsgelder			500.00		24.00	
7301.3000.01	Entschädigungen, Sitzungsgelder			500.00		8.00	
7900.3000.01	Entschädigung und Sitzungsgelder	782.00				10'199.25	
301	Löhne des Verwaltungs- und Betriebspersonals	2'705'639.35		2'634'800.00		2'484'819.45	
	Netto Aufwand		2'705'639.35		2'634'800.00		2'484'819.45
3010	Löhne des Verwaltungs- und Betriebspersonals	2'705'639.35		2'634'800.00		2'484'819.45	
0220.3010.01	Löhne Verwaltungspersonal	1'122'644.70		1'185'000.00		1'109'989.50	
0220.3010.02	Tag- und Sitzungsgelder					24.00	
0220.3010.09	Lohnausfallentschädigungen					-181.00	
0290.3010.01	Löhne Reinigungspersonal	41'720.40		44'000.00		34'611.25	
1110.3010.01	Löhne Verwaltungspersonal	1'408.75		1'000.00		1'321.25	
2130.3010.02	Tag- und Sitzungsgelder	623.55					
2170.3010.01	Löhne Abwarte und Reinigungspersonal	494'565.00		494'000.00		473'579.15	
2180.3010.01	Löhne Reinigungspersonal	9'572.05		9'500.00		14'803.80	
2180.3010.02	Löhne Betreuungspersonal Nachmittag	249'402.60		120'000.00		138'920.70	
2180.3010.03	Löhne pädagogisches Personal	52'258.20		40'000.00		27'800.30	
2180.3010.04	Löhne Verpflegungspersonal	98'158.80		110'000.00		72'732.40	
2180.3010.05	Löhne Sekretariat Tagesschule	25'069.70		20'000.00		24'414.50	
2190.3010.01	Löhne Schulsekretariat	64'994.60		67'000.00		59'772.30	
2197.3010.01	Löhne Schulsozialarbeit	79'101.70		59'000.00		68'551.95	
3210.3010.01	Löhne Bibliothekarinnen	19'489.25		20'000.00		20'071.85	
3210.3010.02	Löhne Reinigungspersonal	572.35		1'300.00		622.30	
4331.3010.01	Schulzahnpflegehelferin	1'732.50		1'800.00		1'780.00	
5350.3010.01	Löhne Verwaltungspersonal	40'422.75		32'000.00		36'589.40	
5450.3010.01	Löhne Verwaltungspersonal	16'133.90		16'000.00		14'628.15	
5721.3010.01	Löhne Verwaltungspersonal	8'077.40		16'000.00		10'483.45	
6150.3010.01	Löhne des Verwaltungs- und Betriebspersonals	179'759.10		147'000.00		174'665.20	
7101.3010.01	Löhne	66'259.95		104'000.00		73'935.35	
7201.3010.01	Löhne	68'822.90		71'000.00		77'304.70	
7301.3010.01	Löhne	63'999.20		72'000.00		46'001.45	
8110.3010.01	Löhne Ackerbauleiter	850.00		4'200.00		2'397.50	
304	Zulagen			22'350.00			
	Netto Aufwand				22'350.00		
3040	Kinder- und Ausbildungszulagen			22'350.00			
0220.3040.01	Kinder- und Ausbildungszulagen			8'100.00			



Konto	Erfolgsrechnung Sachgruppengliederung ER	Rechnung 2025		Budget 2025		Rechnung 2024	
		Aufwand	Ertrag	Aufwand	Ertrag	Aufwand	Ertrag
2170.3040.01	Kinder- und Ausbildungszulagen			4'100.00			
2180.3040.01	Kinder- und Ausbildungszulagen			3'500.00			
2190.3040.01	Kinder- und Ausbildungszulagen			1'600.00			
3210.3040.01	Kinder- und Ausbildungszulagen			250.00			
5350.3040.01	Kinder- und Ausbildungszulagen			1'300.00			
6150.3040.01	Kinder- und Ausbildungszulagen			3'500.00			
305	Arbeitgeberbeiträge	540'106.15		533'050.00		483'388.60	
	Netto Aufwand		540'106.15		533'050.00		483'388.60
3050	AG-Beiträge AHV, IV, EO, ALV, Verwaltungskosten	179'201.40		150'400.00		158'205.10	
0120.3050.01	AG-Beiträge AHV, IV, EO, ALV, Verwaltungskosten	6'831.10		7'300.00		3'298.00	
0220.3050.01	AG-Beiträge AHV, IV, EO, ALV, Verwaltungskosten	71'714.55		64'000.00		68'890.35	
0290.3050.01	AG-Beiträge AHV, IV, EO, ALV, Verwaltungskosten	2'767.20		2'500.00		2'264.80	
1110.3050.01	AG-Beiträge AHV, IV, EO, ALV, Verwaltungskosten			100.00			
2170.3050.01	AG-Beiträge AHV/IV/EO/ALV, Verwaltungskosten	31'555.05		26'500.00		29'347.40	
2180.3050.01	AG-Beiträge AHV/IV/EO/ALV, Verwaltungskosten	27'336.25		17'000.00		17'435.65	
2190.3050.01	AG-Beiträge AHV/IV/EO/ALV, Verwaltungskosten	4'131.60		3'600.00		3'798.10	
2197.3050.01	AG-Beiträge AHV/IV/EO/ALV, Verwaltungskosten	5'122.00		3'200.00		4'361.80	
3210.3050.01	AG-Beiträge AHV/IV/EO/ALV, Verwaltungskosten	1'282.40		1'200.00		1'324.50	
4331.3050.01	AG-Beiträge AHV/IV/EO/ALV, Verwaltungskosten			100.00			
5350.3050.01	AG-Beiträge AHV, IV, EO, ALV, Verwaltungskosten	2'540.55		1'700.00		2'323.95	
5450.3050.01	AG-Beiträge AHV, IV, EO, ALV, Verwaltungskosten	1'013.85		900.00		929.10	
5721.3050.01	AG-Beiträge AHV, IV, EO, ALV, Verwaltungskosten	507.55		900.00		665.25	
6150.3050.01	AG-Beiträge AHV/IV/EO/ALV, Verwaltungskosten	11'456.20		8'000.00		10'770.95	
7101.3050.01	AG-Beiträge AHV/IV/EO/ALV, Verwaltungskosten	4'300.65		5'600.00		4'789.80	
7201.3050.01	AG-Beiträge AHV/IV/EO/ALV, Verwaltungskosten	4'465.65		3'900.00		5'006.60	
7301.3050.01	AG-Beiträge AHV/IV/EO/ALV, Verwaltungskosten	4'176.80		3'900.00		2'998.85	
3052	AG-Beiträge an Pensionskassen	252'068.00		265'000.00		230'772.50	
0120.3052.01	AG-Beiträge an andere Pensionskassen	7'636.80		7'300.00		4'365.60	
0220.3052.01	AG-Beiträge an andere Pensionskassen	120'013.20		130'000.00		114'872.10	
0290.3052.01	AG-Beiträge an andere Pensionskassen	3'076.15		5'000.00		2'802.60	
2170.3052.01	AG-Beiträge an andere Pensionskassen	39'208.80		43'000.00		38'598.00	
2180.3052.01	AG-Beiträge an andere Pensionskassen	22'988.80		16'700.00		13'331.20	
2190.3052.01	AG-Beiträge an andere Pensionskassen	6'880.80		7'600.00		5'754.60	
2197.3052.01	AG-Beiträge an andere Pensionskassen	6'315.00		4'800.00		5'226.50	
5350.3052.01	AG-Beiträge an andere Pensionskassen	2'490.85		2'600.00		2'863.35	
5450.3052.01	AG-Beiträge an andere Pensionskassen	995.75		1'300.00		1'144.80	
5721.3052.01	AG-Beiträge an andere Pensionskassen	497.90		1'300.00		847.35	
6150.3052.01	AG-Beiträge an andere Pensionskassen	18'551.75		16'500.00		17'946.00	
7101.3052.01	AG-Beiträge an andere Pensionskassen	7'816.85		12'000.00		8'571.75	
7201.3052.01	AG-Beiträge an andere Pensionskassen	8'119.30		8'200.00		8'963.55	
7301.3052.01	AG-Beiträge an andere Pensionskassen	7'476.05		8'700.00		5'485.10	



Konto	Erfolgsrechnung Sachgruppengliederung ER	Rechnung 2025		Budget 2025		Rechnung 2024	
		Aufwand	Ertrag	Aufwand	Ertrag	Aufwand	Ertrag
3053	AG-Beiträge an Unfallversicherungen	57'139.30		64'050.00		48'144.65	
0120.3053.01	AG-Beiträge an Unfallversicherungen	12.40		2'000.00		719.10	
0220.3053.01	AG-Beiträge an Unfallversicherungen	25'224.15		25'500.00		23'090.25	
0290.3053.01	AG-Beiträge an Unfallversicherungen	1'137.00		1'300.00		1'259.70	
1110.3053.01	AG-Beiträge an Unfallversicherungen	9.10		50.00		11.60	
2170.3053.01	AG-Beiträge an Unfallversicherungen	8'774.85		13'600.00		7'280.60	
2180.3053.01	AG-Beiträge an Unfallversicherungen	8'358.50		6'600.00		3'918.85	
2190.3053.01	AG-Beiträge an Unfallversicherungen	1'562.40		1'800.00		1'592.80	
2197.3053.01	AG-Beiträge an Unfallversicherungen	2'053.40		1'600.00		1'511.00	
3210.3053.01	AG-Beiträge an Unfallversicherungen	139.15		200.00		63.95	
4331.3053.01	AG-Beiträge an Unfallversicherungen			50.00			
5350.3053.01	AG-Beiträge an Unfallversicherung	1'018.80		850.00		784.75	
5450.3053.01	AG-Beiträge an Unfallversicherung	406.35		450.00		313.75	
5721.3053.01	AG-Beiträge an Unfallversicherung	203.60		450.00		225.30	
6150.3053.01	AG-Beiträge an Unfallversicherungen	4'495.80		4'500.00		4'683.30	
7101.3053.01	AG-Beiträge an Unfallversicherungen	1'074.05		2'200.00		901.00	
7201.3053.01	AG-Beiträge an Unfallversicherungen	1'110.50		1'200.00		936.45	
7301.3053.01	AG-Beiträge an Unfallversicherungen	1'559.25		1'700.00		852.25	
3054	AG-Beiträge an Familienausgleichskasse	40'717.85		42'200.00		36'236.75	
0120.3054.01	AG-Beiträge an Familienausgleichskasse	1'872.30		2'100.00		933.65	
0220.3054.01	AG-Beiträge an Familienausgleichskasse	16'163.70		17'800.00		15'589.70	
0290.3054.01	AG-Beiträge an Familienausgleichskasse	900.00		700.00		519.45	
1110.3054.01	AG-Beiträge an Familienausglei			50.00			
2170.3054.01	AG-Beiträge an Familienausgleichskasse	6'709.30		7'400.00		6'595.05	
2180.3054.01	AG-Beiträge an Familienausgleichskasse	6'108.45		4'800.00		4'038.50	
2190.3054.01	AG-Beiträge an Familienausgleichskasse	956.60		1'000.00		880.10	
2197.3054.01	AG-Beiträge an Familienausgleichskasse	1'186.30		900.00		1'010.35	
3210.3054.01	AG-Beiträge an Familienausgleichskasse	297.05		400.00		306.95	
4331.3054.01	AG-Beiträge an Familienausgleichskasse			50.00			
5350.3054.01	AG-Beiträge an Familienausgleichskasse	546.60		500.00		533.95	
5450.3054.01	AG-Beiträge an Familienausgleichskassen	218.50		250.00		213.70	
5721.3054.01	AG-Beiträge an Familienausgleichskassen	109.20		250.00		153.25	
6150.3054.01	AG-Beiträge an Familienausgleichskasse	2'645.10		2'200.00		2'495.45	
7101.3054.01	AG-Beiträge an Familienausgleichskasse	997.80		1'600.00		1'109.80	
7201.3054.01	AG-Beiträge an Familienausgleichskasse	1'036.40		1'100.00		1'159.80	
7301.3054.01	AG-Beiträge an Familienausgleichskasse	970.55		1'100.00		697.05	
3055	AG-Beiträge an Krankentaggeldversicherungen	10'979.60		11'400.00		10'029.60	
0120.3055.01	AG-Beiträge an Krankentaggeldversicherungen	2.10		250.00		267.40	



Konto	Erfolgsrechnung Sachgruppengliederung ER	Rechnung 2025		Budget 2025		Rechnung 2024	
		Aufwand	Ertrag	Aufwand	Ertrag	Aufwand	Ertrag
0220.3055.01	AG-Beiträge an Krankentaggeldversicherungen	5'033.10		5'100.00		4'594.35	
0290.3055.01	AG-Beiträge an Krankentaggeldversicherungen	176.70		200.00		148.50	
2170.3055.01	AG-Beiträge an Krankentaggeldversicherungen	2'020.35		2'000.00		1'866.65	
2180.3055.01	AG-Beiträge an Krankentaggeldversicherungen	1'266.65		1'000.00		778.50	
2190.3055.01	AG-Beiträge an Krankentaggeldversicherungen	258.70		300.00		252.20	
2197.3055.01	AG-Beiträge an Krankentaggeldversicherungen	340.00		300.00		294.70	
3210.3055.01	AG-Beiträge an Krankentaggeldversicherungen	2.50		50.00		2.70	
5350.3055.01	AG-Beiträge an Krankentaggeldversicherungen	168.70		200.00		153.05	
5450.3055.01	AG-Beiträge an Krankentaggeldversicherungen	67.60		100.00		61.35	
5721.3055.01	AG-Beiträge an Krankentaggeldversicherungen	33.50		100.00		44.00	
6150.3055.01	AG-Beiträge an Krankentaggeldversicherungen	749.40		650.00		715.55	
7101.3055.01	AG-Beiträge an Krankentaggeldversicherungen	285.85		450.00		318.40	
7201.3055.01	AG-Beiträge an Krankentaggeldversicherungen	297.30		350.00		332.15	
7301.3055.01	AG-Beiträge an Krankentaggeldversicherungen	277.15		350.00		200.10	
309	Übriger Personalaufwand	19'346.77		63'160.00		25'882.50	
	Netto Aufwand		19'346.77		63'160.00		25'882.50
3090	Aus- und Weiterbildung des Personals	19'346.77		62'160.00		25'882.50	
0220.3090.01	Aus- und Weiterbildung	7'201.77		43'060.00		15'585.85	
2110.3090.01	Weiterbildungskurse Lehrer	181.00		1'200.00		760.00	
2120.3090.01	Weiterbildungskurse Lehrer	2'425.45		4'700.00		4'682.75	
2130.3090.01	Weiterbildungskurse Lehrer	1'925.00		2'000.00		1'800.00	
2170.3090.01	Aus- und Weiterbildung	240.00		500.00			
2180.3090.01	Aus- und Weiterbildung	3'059.45		3'000.00		987.00	
2197.3090.01	Aus- und Weiterbildung	807.30		1'500.00		1'094.00	
3210.3090.01	Aus- und Weiterbildung			1'600.00		972.90	
6150.3090.01	Aus- und Weiterbildung des Personals	1'835.00		1'800.00			
7301.3090.01	Aus- und Weiterbildung	1'491.80		2'500.00			
7900.3090.01	Aus- und Weiterbildung	180.00		300.00			
3099	Übriger Personalaufwand			1'000.00			
0220.3099.01	Verbilligung Reka-Checks			1'000.00			
31	Sach- und übriger Betriebsaufwand	3'082'942.61		3'119'430.00		2'802'265.37	
	Netto Aufwand		3'082'942.61		3'119'430.00		2'802'265.37
310	Material- und Warenaufwand	420'163.79		451'650.00		380'254.36	
	Netto Aufwand		420'163.79		451'650.00		380'254.36
3100	Büromaterial	4'311.34		8'250.00		6'835.27	
0220.3100.01	Büromaterial	2'006.24		2'200.00		2'081.39	
1500.3100.01	Büromaterial			800.00			
2110.3100.01	Büromaterial			300.00			
2120.3100.01	Büromaterial	1'590.85		2'400.00		827.18	
2130.3100.01	Büromaterial			400.00		88.45	
2180.3100.01	Büromaterial	266.75		300.00		299.60	
2196.3100.01	Büromaterial Elternrat			600.00			
3210.3100.01	Büromaterial	447.50		450.00		3'447.20	
4331.3100.01	Büromaterial			200.00		38.80	
7101.3100.01	Büromaterial			500.00		52.65	
7900.3100.01	Büromaterial			100.00			
3101	Betriebs-, Verbrauchsmaterial	79'973.23		83'300.00		81'279.95	
0220.3101.01	Betriebs-, Verbrauchsmaterial	6'882.29		10'000.00		12'066.86	
0290.3101.01	Betriebs-, Verbrauchsmaterial	62.55		600.00		99.00	



Konto	Erfolgsrechnung Sachgruppengliederung ER	Rechnung 2025		Budget 2025		Rechnung 2024	
		Aufwand	Ertrag	Aufwand	Ertrag	Aufwand	Ertrag
2110.3101.01	Betriebs-, Verbrauchsmaterial	193.55		1'000.00		1'411.09	
2170.3101.01	Betriebs- und Verbrauchsmaterial	28'727.47		26'500.00		21'655.11	
2170.3101.02	Reinigungsmaterial	17'976.45		15'000.00		19'299.95	
2197.3101.01	Betriebs-, Verbrauchsmaterial	962.10		1'300.00		3'622.50	
6150.3101.01	Betriebs- und Verbrauchsmaterial, Treibstoffe	13'225.00		14'000.00		12'211.65	
6150.3101.02	Beleuchtungsmaterial			500.00		573.35	
6150.3101.03	Material für Schneeräumung	9'698.37		11'200.00		8'421.45	
7101.3101.01	Verbrauchsmaterial					310.79	
7792.3101.01	Hundetoiletten (Robidog)	2'245.45		3'200.00		1'608.20	
3102	Drucksachen, Publikationen	25'154.10		24'200.00		7'319.12	
0110.3102.01	Stimm- und Wahlmaterial, Inserate	1'479.80		1'600.00		1'284.25	
0220.3102.01	Drucksachen, Publikationen	117.50		2'300.00		1'022.20	
1400.3102.01	Baupublikationen	1'605.00		4'000.00		721.00	
2120.3102.01	Drucksachen, Publikationen	144.05		1'000.00			
2130.3102.01	Drucksachen, Publikationen	1'000.00		1'500.00		2'485.50	
2180.3102.01	Drucksachen, Publikationen			200.00		179.25	
2190.3102.01	Drucksachen, Publikationen			50.00			
2196.3102.01	Drucksachen, Publikationen Elternrat			700.00		624.55	
2197.3102.01	Drucksachen, Publikationen			500.00		324.00	
3290.3102.01	Drucksachen, Publikationen Gemeindeanlässe			100.00			
3320.3102.01	Drucksachen, Publikationen	366.90		350.00		365.72	
4331.3102.01	Drucksachen, Publikationen			200.00			
7101.3102.01	Drucksachen, Publikationen			600.00			
7301.3102.01	Drucksachen, Gebührenmarken	20'440.85		10'700.00		312.65	
7900.3102.01	Drucksachen, Publikationen			400.00			
3103	Fachliteratur, Zeitschriften	18'591.99		20'400.00		16'381.30	
0220.3103.01	Fachliteratur, Zeitschriften	1'338.99		2'400.00		1'254.65	
3210.3103.01	Medienanschaffung	17'253.00		18'000.00		15'126.65	
3104	Lehrmittel	196'042.51		235'250.00		194'612.30	
2110.3104.01	Lehrmittel	15'200.86		15'700.00		13'469.78	
2120.3104.01	Lehrmittel	82'822.58		100'350.00		75'109.50	
2120.3104.02	Lehrmittel (Handarbeiten u. Werken)	20'638.37		26'450.00		22'924.27	
2120.3104.03	Lehrmittel (Integrative Förderung)	1'620.49		2'500.00		1'751.75	
2120.3104.04	Lehrmittel (Schüler- u. Lehrerbibliothek)	765.40		1'800.00		1'103.80	
2130.3104.01	Lehrmittel	57'366.57		65'400.00		58'978.71	
2130.3104.02	Lehrmittel (Handarbeiten u. Werken)	14'757.71		18'650.00		20'114.26	
2130.3104.04	Lehrmittel (Schüler- u. Lehrerbibliothek)	830.35		1'600.00		66.80	
2180.3104.01	Verbrauchsmaterial für Tagesschule	2'040.18		2'200.00		1'093.43	
2197.3104.01	Lehrmittel			600.00			
3105	Lebensmittel	96'090.62		79'850.00		73'598.72	
2130.3105.01	Lebensmittel/Hauswirtschaft	18'339.02		19'850.00		17'118.92	
2180.3105.01	Lebensmittel	77'751.60		60'000.00		56'479.80	
3106	Medizinisches Material			400.00		227.70	
4330.3106.01	Medizinisches Material			400.00		227.70	
311	Nicht aktivierbare Anlagen Netto Aufwand	92'069.75		114'500.00		55'400.61	
			92'069.75		114'500.00		55'400.61
3110	Büromöbel und Geräte	40'577.32		33'500.00		18'128.48	
0220.3110.01	Anschaffung Büromöbiliar, Büromaschinen und -geräte	11'083.09		1'000.00		338.50	
0290.3110.01	Anschaffungen Möbiliar			200.00			
2110.3110.01	Anschaffung Büromöbiliar, Büromaschinen und -geräte	6'969.25		9'000.00		11'135.23	
2120.3110.01	Anschaffung Büromöbiliar, Büromaschinen und -geräte	9'570.83		11'200.00		1'973.55	
2130.3110.01	Anschaffung Büromöbiliar, Büromaschinen und -geräte	1'142.40		1'600.00		1'002.10	
2170.3110.01	Anschaffung Büromöbiliar, Büromaschinen und -geräte	8'399.95		9'500.00		1'686.75	



Konto	Erfolgsrechnung Sachgruppengliederung ER	Rechnung 2025		Budget 2025		Rechnung 2024	
		Aufwand	Ertrag	Aufwand	Ertrag	Aufwand	Ertrag
2180.3110.01	Anschaffungen Mobiliar	3'411.80		1'000.00		1'992.35	
	Tagesschule						
3111	Maschinen, Geräte und Fahrzeuge	46'429.33		70'000.00		33'580.38	
0290.3111.01	Anschaffung Apparate, Maschinen, Geräte, Fahrzeuge, Werkzeuge	59.80		200.00		132.55	
2120.3111.01	Anschaffung Apparate, Maschinen, Geräte etc.	10'441.70		11'800.00		5'237.80	
2120.3111.03	Anschaffung Turngeräte	4'499.67		4'500.00		4'459.38	
2130.3111.02	Anschaffung Apparate, Maschinen, Geräte etc.	2'227.35		4'700.00		5'829.70	
2130.3111.03	Anschaffung Turngeräte	4'434.85		4'500.00		4'363.20	
2170.3111.01	Anschaffung Maschinen, Geräte	6'450.06		3'800.00		3'206.45	
6150.3111.01	Anschaffung von Apparaten, Maschinen, Geräte, Fahrzeuge, Werkzeuge	15'861.20		25'500.00		4'852.35	
7101.3111.01	Apparate, Geräte, Werkzeuge	2'019.95		3'000.00		130.45	
7101.3111.02	Wassermesser			10'000.00		3'769.20	
7301.3111.01	Mobiliar, Geräte, Maschinen	434.75		2'000.00		1'599.30	
3112	Kleider, Wäsche, Vorhänge	5'063.10		5'000.00		3'691.75	
2170.3112.01	Anschaffung Kleider, Wäsche, Vorhänge	2'135.10		2'500.00		1'460.15	
6150.3112.01	Anschaffung Kleider, Wäsche, Vorhänge	2'928.00		2'500.00		2'231.60	
3118	Immaterielle Anlagen			6'000.00			
0220.3118.01	Anschaffung Immater. Anlagen			6'000.00			
312	Ver- und Entsorgung Liegenschaften Verwaltungsvermögen	208'822.20		292'900.00		239'634.10	
	Netto Aufwand		208'822.20		292'900.00		239'634.10
3120	Ver- und Entsorgung Liegenschaften Verwaltungsvermögen	208'822.20		292'900.00		239'634.10	
0290.3120.01	Ver- und Entsorgung (Wasser, Energie, Heizmaterial)	23'216.85		28'800.00		29'230.20	
1500.3120.01	Ver- und Entsorgung (Wasser, Energie, Heizmaterial)	3'800.15		5'000.00		6'759.90	
1620.3120.01	Ver- und Entsorgung (Wasser, Energie, Heizmaterial)	3'184.85		3'000.00		3'782.25	
2110.3120.01	Ver- und Entsorgung (Wasser, Energie, Heizmaterial)	13'035.03		14'200.00		6'741.65	
2170.3120.01	Ver- und Entsorgung (Wasser, Energie, Heizmaterial)	127'508.55		187'000.00		165'878.05	
6150.3120.01	Ver- und Entsorgung (Wasser, Energie, Heizmaterial)	32'853.07		41'000.00		21'427.55	
7101.3120.01	Strom Pumpstation und Reservoir	253.50		400.00		363.35	
7201.3120.01	Ver- und Entsorgung LS VV			6'500.00			
9630.3120.01	Ver- und Entsorgung (Wasser, Energie, Heizmaterial)	4'970.20		7'000.00		5'451.15	
313	Dienstleistungen und Honorare	893'992.94		951'410.00		855'457.70	
	Netto Aufwand		893'992.94		951'410.00		855'457.70
3130	Dienstleistungen Dritter	155'612.74		211'010.00		185'194.05	
0110.3130.01	Telefon, Porti	7'404.31		8'800.00		12'863.69	
0220.3130.01	Telefon, Porti, Kontoführung, Inkassomassnahmen	23'294.66		25'460.00		24'716.72	
1400.3130.01	Dienstleistungen Dritter	61'678.40		79'700.00		76'503.30	
1400.3130.02	Baubewilligungsgebühren	15'411.80		12'000.00		15'897.50	
1500.3130.01	Telefon, Porti	45.80		300.00		491.20	
1620.3130.01	Telefon, Porti	303.00		350.00		303.00	
2110.3130.01	Telefon/Porti	840.00		1'400.00		1'130.75	
2120.3130.01	Telefon/Porti	4'580.15		8'400.00		4'163.25	
2120.3130.03	Dienstleistungen Dritter (Mitgliederbeiträge)	981.80		1'200.00		936.00	
2130.3130.01	Telefon/Porti	2'420.10		4'100.00		4'892.20	
2170.3130.01	Telefon/Porti	2'410.70		1'650.00		2'400.00	
2180.3130.01	Porti/Gebühren	1'240.00		1'500.00		600.00	
2190.3130.01	Telefon/Porti	840.10		1'000.00		830.75	



Konto	Erfolgsrechnung Sachgruppengliederung ER	Rechnung 2025		Budget 2025		Rechnung 2024	
		Aufwand	Ertrag	Aufwand	Ertrag	Aufwand	Ertrag
3210.3130.01	Telefon/Porti	1'200.00		600.00		1'200.00	
5721.3130.01	Integrationsmassnahmen	12'018.95		10'500.00		8'490.15	
6150.3130.01	Porti/Telefon			1'000.00			
7101.3130.01	Porti/Telefon	924.83		500.00		260.19	
7201.3130.01	Porti/Telefon	311.85		250.00			
7301.3130.01	Porti/Telefon	1'213.19		1'000.00		331.06	
7610.3130.01	Massnahmen BEakom	2'880.85		40'800.00		10'033.19	
7710.3130.01	Bestattungskosten für Bedürftige	15'612.25		10'500.00		19'151.10	
3131	Planung und Projektierungen Dritter	15'769.10		21'900.00		15'175.75	
7201.3131.01	Planungs- und Projektkosten	10'026.60		10'500.00		7'811.10	
7900.3131.01	Honorare für Planungs- und Projektkosten	5'742.50		11'400.00		7'364.65	
3132	Honorare externe Berater, Gutachter, Fachexperten etc.	545'986.50		506'200.00		481'691.45	
0110.3132.01	Honorar Revisionsorgan	12'690.95		12'500.00		11'891.00	
0220.3132.01	Honorar externe Berater, Gutachter, Fachexperten etc.	43'996.95		3'300.00		34'162.95	
1110.3132.01	Polizeiliche Aufgaben	12'903.55		13'300.00		13'422.45	
1400.3132.01	Vermessungswerk, Nachführungen	13'461.60		9'000.00		8'676.45	
2110.3132.01	Honorare externe Berater	5'935.25		5'200.00		3'566.10	
2120.3132.01	Honorare externe Berater	29'676.30		26'000.00		17'830.40	
2130.3132.01	Honorare externe Berater	17'805.75		15'600.00		10'698.25	
2170.3132.01	Honorare ext. Berater	4'324.00				8'648.00	
2190.3132.01	Honorare externe Berater	5'935.25		5'200.00		4'887.55	
2197.3132.01	Dienstleistungen Fachexperten	5'726.00		8'800.00		5'473.00	
3290.3132.01	Dienstleistung Dritter Gemeindeanlässe			1'500.00			
4900.3132.01	Vorbeugemassnahmen Hygiene (Läuse)	169.75		1'000.00			
6150.3132.01	Entschädigung für Dritte, Winterdienst	13'478.15		20'500.00		6'231.00	
7101.3132.01	Dienstleistungen und Honorare	36'233.19		20'000.00		17'415.75	
7301.3132.01	Transportkosten Kehrriechtabfuhr	200'563.05		197'500.00		197'213.51	
7301.3132.02	Verbrennungskosten, Ablagerung	132'956.51		144'500.00		128'671.89	
7301.3132.03	Entsorgung Sammelstellen (Unterhalt)	10'130.25		22'300.00		12'903.15	
3133	Informatik-Nutzungsaufwand	95'203.95		106'250.00		91'096.75	
0220.3133.01	Dienstleistungen IZ-Köniz	75'938.85		85'000.00		74'533.70	
2190.3133.01	Informatik-Nutzungsaufwand	8'437.60		10'000.00		8'281.55	
3210.3133.01	Informatik-Nutzungsaufwand	10'827.50		11'250.00		8'281.50	
3134	Sachversicherungsprämien	56'781.20		69'150.00		57'018.10	
0220.3134.01	Sachversicherungsprämien	11'416.90		10'100.00		11'201.90	
0290.3134.01	Sachversicherungsprämien	5'033.50		4'800.00		5'039.45	
1500.3134.01	Sachversicherungsprämien	880.40		1'300.00		1'383.10	
1610.3134.01	Sachversicherungsprämien	1'079.85		1'150.00		1'204.85	
1620.3134.01	Sachversicherungsprämien	841.40		850.00		852.35	
2110.3134.01	Sachversicherungsprämien	1'939.30		2'000.00		2'080.15	
2170.3134.01	Sachversicherungsprämien	27'055.40		26'450.00		27'441.20	
2180.3134.01	Sachversicherungsprämien	500.00		500.00		500.00	
5444.3134.01	Sachversicherungsprämien	182.45					
6150.3134.01	Sachversicherungsprämien	5'827.95		5'900.00		5'288.55	
7101.3134.01	Sachversicherungsprämien	1'024.05		1'100.00		1'026.55	
7450.3134.01	Gemeindebeitrag Einsatzkosten GVB			12'000.00			
9630.3134.01	Sachversicherungsprämien	1'000.00		3'000.00		1'000.00	
3136	Honorare privatärztlicher Tätigkeit	24'639.45		36'900.00		25'281.60	
4330.3136.01	Schularzthonorare	8'335.15		12'400.00		8'115.00	
4331.3136.01	Aufklärungs- und Untersuchungskosten	16'304.30		21'000.00		17'166.60	
4331.3136.02	Behandlungskosten anom. Gebisse			3'500.00			
314	Baulicher Unterhalt und betrieblicher Unterhalt Netto Aufwand	784'850.59		683'500.00		737'945.24	
3140	Unterhalt an Grundstücken	47'921.21	784'850.59	33'100.00	683'500.00	472.90	737'945.24



Konto	Erfolgsrechnung Sachgruppengliederung ER	Rechnung 2025		Budget 2025		Rechnung 2024	
		Aufwand	Ertrag	Aufwand	Ertrag	Aufwand	Ertrag
3410.3140.01	Unterhalt Vita-Parcours	18'294.30		2'500.00		472.90	
7500.3140.01	Sanier.schützenswert.Naturobjekte	29'626.91		30'600.00			
3141	Unterhalt Strassen / Verkehrswege	81'358.70		111'800.00		108'971.65	
6150.3141.01	Baulicher Unterhalt Strassen/Verkehrswege	81'358.70		111'800.00		108'971.65	
3142	Unterhalt Wasserbau	142'477.55		108'200.00		76'872.12	
7410.3142.01	Unterhalt Dorfbäche	110'774.30		75'500.00		48'087.17	
7410.3142.03	Unterhalt Gürbe	31'703.25		32'700.00		28'784.95	
3143	Unterhalt übrige Tiefbauten	132'179.95		174'700.00		278'554.40	
7101.3143.01	Unterhalt und Ausbau Leitungsnetz	59'329.25		82'500.00		206'264.45	
7201.3143.01	Unterhalt und Ausbauarbeiten	72'850.70		92'200.00		72'289.95	
3144	Unterhalt Hochbauten, Gebäude	345'738.38		233'200.00		258'167.17	
0290.3144.01	Unterhalt Blumenhof und Gebäudeeinrichtungen	40'226.95		18'750.00		47'612.54	
1500.3144.01	Unterhalt Wehrdienstgebäude	702.65		1'000.00		1'858.95	
1610.3144.01	Baulicher Unterhalt Schützenhaus, Gebäude	978.35		300.00		245.95	
1620.3144.01	Baulicher Unterhalt Hochbauten, Gebäude			1'800.00		922.85	
2110.3144.01	Unterhalt KG Dorfschulhaus	212.90		1'500.00		699.80	
2110.3144.02	Unterhalt KG Hagwiesenstrasse	1'907.75		1'800.00		1'424.61	
2110.3144.03	Unterhalt KG Mättelistrasse	-8'881.85		1'000.00		21'560.10	
2110.3144.04	Unterhalt KG Selhofen			500.00			
2110.3144.05	Unterhalt KG Bahnhofmatte	1'437.15		1'000.00		2'046.15	
2170.3144.01	Baulicher Unterhalt an Hochbauten, Gebäude (Finkenrain)	48'570.15		36'050.00		58'765.35	
2170.3144.02	Unterhalt Schulanlage Selhofen	225'123.05		114'000.00		91'117.02	
6150.3144.01	Baulicher Unterhalt Hochbauten, Gebäude (Werkhof)	15'088.20		25'000.00		1'466.55	
9630.3144.01	Unterhalt ZIWA 19	8'783.25		10'500.00		6'640.85	
9630.3144.02	Unterhalt ZIWA 11	11'589.83		20'000.00		23'806.45	
3145	Unterhalt Wald	5'872.00		8'000.00			
7450.3145.01	Unterhalt Schutzwald	5'872.00		8'000.00			
3149	Unterhalt übrige Sachanlagen	29'302.80		14'500.00		14'907.00	
6150.3149.01	Unterhalt Strassenbeleuchtung	29'302.80		14'500.00		14'907.00	
315	Unterhalt Mobilien und immaterielle Anlagen	193'938.40		251'250.00		237'422.28	
	Netto Aufwand		193'938.40		251'250.00		237'422.28
3150	Unterhalt Büromöbel und -geräte	36'935.90		43'300.00		33'823.00	
0220.3150.01	Unterhalt Büromöbel, Büromaschinen und -geräte	16'869.10		17'000.00		16'741.53	
2120.3150.01	Unterhalt Büromöbel, Büromaschinen und -geräte	10'463.05		11'500.00		6'996.02	
2130.3150.01	Unterhalt Büromöbel, Büromaschinen und -geräte	9'603.75		14'800.00		10'085.45	
3151	Unterhalt Apparate, Maschinen, Geräte, Fahrzeuge, Werkzeuge	60'063.30		71'900.00		109'802.54	
0290.3151.01	Unterhalt Apparate, Maschinen, Geräte, Werkzeuge			200.00			
1610.3151.01	Unterhalt Schiessanlage	7'253.10		8'600.00		13'245.30	
1627.3151.01	Unterhalt Sirenen	99.90		2'000.00			
2110.3151.01	Unterhalt Gerätschaften	2'361.29		4'000.00		2'767.80	
2170.3151.01	Unterhalt Apparate, Maschinen, Geräte, Fahrzeuge, Werkzeuge	13'996.71		16'800.00		38'723.70	
2180.3151.01	Unterhalt Apparate, Maschinen, Geräte, Fahrzeuge, Werkzeuge	457.05		500.00		494.35	
6150.3151.01	Unterhalt Apparate, Maschinen, Geräte, Fahrzeuge, Werkzeuge	25'245.81		31'600.00		44'349.75	
6150.3151.02	Unterhalt Weihnachtsbeleuchtung	7'227.14		3'500.00		2'202.94	
7101.3151.01	Unterhalt und Reparatur Wassermesser	973.90		2'000.00		3'776.55	
7301.3151.01	Unterhalt Mulden/Sammelstelle	2'448.40		2'700.00		4'242.15	
3153	Informatik-Unterhalt (Hardware)	34'599.74		35'000.00		16'199.85	
0220.3153.01	Informatik-Unterhalt (Hardware)	463.85		2'000.00		3'939.70	
2110.3153.01	Unterhalt EDV-Hardware	3'353.15		3'300.00		1'321.60	



Konto	Erfolgsrechnung Sachgruppengliederung ER	Rechnung 2025		Budget 2025		Rechnung 2024	
		Aufwand	Ertrag	Aufwand	Ertrag	Aufwand	Ertrag
2120.3153.01	Unterhalt EDV-Hardware	16'765.75		16'500.00		6'608.00	
2130.3153.01	Unterhalt EDV-Hardware	10'219.45		9'900.00		3'964.80	
2190.3153.01	Unterhalt EDV-Hardware	3'353.10		3'300.00		365.75	
3210.3153.01	Informatik-Unterhalt (Hardware)	444.44					
3158	Unterhalt immaterielle Anlagen	62'339.46		101'050.00		77'596.89	
0220.3158.01	Unterhalt immaterielle Anlagen (Software)	43'302.90		54'500.00		56'117.67	
2110.3158.01	Unterhalt EDV-Software	1'929.55		2'450.00		1'929.55	
2120.3158.01	Unterhalt EDV-Software	9'647.80		12'250.00		9'647.80	
2130.3158.01	Unterhalt EDV-Software	5'788.65		7'350.00		5'788.65	
2190.3158.01	Unterhalt EDV-Software	1'670.56		24'500.00		1'778.22	
3210.3158.01	Unterhalt immaterielle Anlagen (Software)					2'335.00	
316	Mieten, Leasing, Pachten, Benützungsgebühren	71'675.62		69'000.00		61'717.54	
	Netto Aufwand		71'675.62		69'000.00		61'717.54
3160	Miete und Pacht Liegenschaften	42'903.70		32'400.00		32'374.00	
0220.3160.01	Pacht- und Benützungsgebühren	120.00		200.00		120.00	
2180.3160.01	Miete Schulräume	42'783.70		32'000.00		32'000.00	
3420.3160.01	Baurechtszins Bahnhofvorplatz			200.00		254.00	
3161	Mieten, Benützungskosten Anlagen	28'771.92		36'600.00		29'343.54	
2110.3161.01	Miete ICT-Geräte	1'775.52		2'300.00		2'168.26	
2120.3161.01	Miete ICT-Geräte	18'993.52		23'000.00		18'356.53	
2130.3161.01	Miete ICT-Geräte	8'002.88		11'300.00		8'818.75	
317	Spesenentschädigungen	108'695.22		139'900.00		163'471.56	
	Netto Aufwand		108'695.22		139'900.00		163'471.56
3170	Reisekosten und Spesen	35'294.50		42'750.00		31'882.91	
0110.3170.01	Spesen Abstimm- und Wahlausschuss	60.00		350.00		120.00	
0120.3170.01	Reisekosten und Spesen	4'200.00		4'200.00		3'150.00	
0220.3170.01	Reisekosten und Spesen	5'194.00		10'900.00		6'238.91	
2170.3170.01	Spesenentschädigungen Personal			600.00			
2180.3170.01	Spesen	9'248.50		10'000.00		7'552.50	
2195.3170.01	Schülertransporte	15'992.00		16'000.00		12'470.50	
2197.3170.01	Reisekosten und Spesen	600.00		500.00		2'351.00	
7500.3170.01	AG Umwelt und Landschaft			200.00			
3171	Exkursionen, Schulreisen und Lager	73'400.72		97'150.00		131'588.65	
2120.3171.01	Exkursionen, Schulreisen, Lager	34'102.87		46'050.00		28'661.00	
2120.3171.02	Beiträge an Schulsport	3'202.55		3'000.00		1'365.00	
2130.3171.01	Exkursionen, Schulreisen, Lager	29'898.10		41'300.00		92'867.85	
2130.3171.02	Beiträge an Schulsport	2'653.10		4'300.00		5'281.60	
2130.3171.03	Beiträge kulturelle Veranstaltungen					3'413.20	
2180.3171.01	Exkursionen	3'544.10		2'500.00			
318	Wertberichtigungen auf Forderungen	247'313.95		103'400.00		4'597.90	
	Netto Aufwand		247'313.95		103'400.00		4'597.90
3180	Wertberichtigungen auf Forderungen	100'000.00				-105'000.00	
9100.3180.01	WB gefährdete Steuerguthaben	113'000.00				-99'000.00	
9690.3180.01	WB auf Forderungen	-13'000.00				-6'000.00	
3181	Tatsächliche Forderungsverluste	147'313.95		103'400.00		109'597.90	
1500.3181.01	Abschreibungen auf FW-Ersatzabgaben	7'362.45		4'400.00		6'611.60	
9100.3181.01	Forderungsverlust allg. Steuern	135'654.00		94'000.00		99'546.55	
9102.3181.01	Forderungsverlust LST	101.30		200.00		284.35	
9610.3181.01	Abschreibungen Finanzvermögen	4'196.20		3'800.00		3'155.40	
9690.3181.01	Tatsächliche Forderungsverluste			1'000.00			
319	Verschiedener Betriebsaufwand	61'420.15		61'920.00		66'364.08	
	Netto Aufwand		61'420.15		61'920.00		66'364.08



Konto	Erfolgsrechnung Sachgruppengliederung ER	Rechnung 2025		Budget 2025		Rechnung 2024	
		Aufwand	Ertrag	Aufwand	Ertrag	Aufwand	Ertrag
3190	Schadenersatzleistungen	500.00					
6150.3190.01	Schadenersatzleistungen	500.00					
3199	Übriger Betriebsaufwand	60'920.15		61'920.00		66'364.08	
0110.3199.01	übriger Betriebsaufwand	265.15		480.00		920.90	
0120.3199.01	übriger Betriebsaufwand	6'100.80		8'940.00		9'577.70	
0120.3199.02	Gemeinderatskredit	20'136.70		24'800.00		33'672.91	
0220.3199.01	übriger Betriebsaufwand	5'790.63		500.00		517.44	
2110.3199.01	übriger Betriebsaufwand	186.90		1'200.00		297.60	
2120.3199.01	übriger Betriebsaufwand (Geschenke)	6'866.50		8'300.00		6'170.85	
2130.3199.01	übriger Betriebsaufwand (Geschenke)	16'370.58		12'700.00		12'837.73	
2180.3199.01	übriger Betriebsaufwand	2'267.39		2'500.00		2'318.95	
2196.3199.01	Betriebsmittel Elternrat	2'935.50		2'500.00		50.00	
33	Abschreibungen Verwaltungsvermögen Netto Aufwand	1'199'582.35		1'162'300.00		968'041.50	
			1'199'582.35		1'162'300.00		968'041.50
330	Sachanlagen VV Netto Aufwand	1'111'324.75		1'055'000.00		888'173.70	
			1'111'324.75		1'055'000.00		888'173.70
3300	Planmässige Abschreibungen Sachanlagen	956'971.00		1'055'000.00		888'173.70	
0290.3300.60	Planmässige Abschreibungen Mobilien	10'835.60		12'300.00		9'400.00	
2120.3300.60	Planmässige Abschreibungen Mobilien	15'543.70		15'600.00		15'543.65	
2130.3300.60	Planmässige Abschreibungen Mobilien	21'670.05		21'700.00		21'670.05	
2170.3300.40	Planmässige Abschreibungen Schulhäuser	183'695.35		201'000.00		118'619.75	
2170.3300.41	Planmässige Abschreibungen Turnhalle	21'086.25		21'100.00		21'086.25	
2170.3300.60	Planmässige Abschreibungen Mobilien	4'105.10		7'150.00		4'105.15	
6150.3300.10	Planmässige Abschreibungen Strassen/Verkehrswege	16'596.70		22'150.00		16'596.65	
6150.3300.11	Planmässige Abschreibungen Strassenanlagen	41'523.35		45'600.00		40'035.85	
6150.3300.12	Planmässige Abschreibungen Naturstrassen	3'652.00		3'700.00		3'652.00	
6150.3300.60	Planmässige Abschreibungen Mobilien	18'634.15		14'700.00		18'634.20	
7101.3300.31	Planmässige Abschreibungen VV	31'212.70		34'250.00		31'007.15	
7201.3300.31	Planmässige Abschreibungen übr. Tiefbauten	18'348.00		29'950.00		17'754.95	
7301.3300.63	Planmässige Abschreibungen Mobilien	3'463.00		3'500.00		3'463.05	
7410.3300.20	Planmässige Abschreibungen Wasserbau	9'605.45		9'650.00		9'605.45	
7900.3300.90	Planmässige Abschreibungen Raumplanung	40'413.95		96'050.00		40'413.95	
9901.3300.90	Abschr. best. VV	516'585.65		516'600.00		516'585.60	
3301	Ausserplanmässige Abschreibungen Sachanlagen	154'353.75					
2170.3301.40	ausserplanmässige Abschreibungen Schulhäuser	154'353.75					
332	Abschreibungen Immaterielle Anlagen Netto Aufwand	88'257.60		107'300.00		79'867.80	
			88'257.60		107'300.00		79'867.80
3320	Planmässige Abschreibungen immaterielle Anlagen	88'257.60		107'300.00		79'867.80	
0220.3320.01	Planmässige Abschreibungen Software	5'660.00		5'400.00		5'660.00	
2190.3320.01	Planmässige Abschreibungen Software	82'597.60		86'300.00		74'207.80	
7101.3320.91	Planmässige Abschreibungen VV			4'800.00			
7201.3320.91	Planmässige Abschreibungen übr. imm. Anlagen			10'800.00			



Konto	Erfolgsrechnung Sachgruppengliederung ER	Rechnung 2025		Budget 2025		Rechnung 2024	
		Aufwand	Ertrag	Aufwand	Ertrag	Aufwand	Ertrag
34	Finanzaufwand	48'265.65		44'900.00		35'197.75	
	Netto Aufwand		48'265.65		44'900.00		35'197.75
340	Zinsaufwand	28'644.25		34'800.00		28'535.35	
	Netto Aufwand		28'644.25		34'800.00		28'535.35
3406	Verzinsung langfristige Finanzverbindlichkeiten	24'000.00		24'100.00		23'954.20	
9610.3406.01	Zinsen auf mittel- und langfrist. Schulden	24'000.00		24'100.00		23'954.20	
3409	Übrige Passivzinsen	4'644.25		10'700.00		4'581.15	
7101.3409.01	übrige Passivzinsen	280.00		600.00		280.00	
7201.3409.01	Übrige Passivzinsen	364.50		800.00		364.50	
9610.3409.01	Übrige Passivzinsen (Sonderrechnungen)	44.45		100.00		65.80	
9610.3409.10	Übrige Passivzinsen Wasser	561.70		2'500.00		597.65	
9610.3409.20	Übrige Passivzinsen Abwasser	3'328.15		6'500.00		3'195.60	
9610.3409.30	Übrige Passivzinsen Abfall	65.45		200.00		77.60	
343	Liegenschaftenaufwand	1'717.90				2'212.50	
	Finanzvermögen						
	Netto Aufwand		1'717.90				2'212.50
3439	Übriger Liegenschaftsaufwand FV	1'717.90				2'212.50	
9630.3439.01	Übriger LS-Aufwand FV	1'717.90				2'212.50	
349	Verschiedener Finanzaufwand	17'903.50		10'100.00		4'449.90	
	Netto Aufwand		17'903.50		10'100.00		4'449.90
3499	Übriger Finanzaufwand	17'903.50		10'100.00		4'449.90	
9610.3499.01	Vergütungszinsen	10'978.80		10'100.00		4'449.90	
9610.3499.02	Vorauszahlungszins	6'924.70					
35	Einlagen in Fonds und Spezialfinanzierungen	361'283.55		286'920.00		493'871.45	
	Netto Aufwand		361'283.55		286'920.00		493'871.45
351	Einlagen in Fonds und Spezialfinanzierungen im Eigenkapital	361'283.55		286'920.00		493'871.45	
	Netto Aufwand		361'283.55		286'920.00		493'871.45
3510	Einlagen in Spezialfinanzierungen EK	361'283.55		286'920.00		493'871.45	
1500.3510.01	Einlage in SF Feuerwehr	74'363.55				89'766.75	
7101.3510.10	Einlage Spezialfinanzierung WE	124'082.80		103'000.00			
7101.3510.50	Einlage Anschlussgebühren	28'917.20		50'000.00		164'734.70	
7201.3510.10	Einlage Spezialfinanzierung WE	122'820.00		83'920.00			
7201.3510.50	Einlage Anschlussgebühren	11'100.00		50'000.00		239'370.00	
36	Transferaufwand	10'191'046.06		10'258'530.00		9'798'640.25	
	Netto Aufwand		10'191'046.06		10'258'530.00		9'798'640.25
361	Entschädigungen an Gemeinwesen	6'629'629.50		6'464'300.00		6'169'022.30	
	Netto Aufwand		6'629'629.50		6'464'300.00		6'169'022.30
3611	Entschädigungen an Kantone und Konkordate	5'395'166.90		5'182'500.00		4'894'506.60	
0220.3611.01	Entschädigungen an Kanton und Konkordate (Servicegebühren, amtliche Bewertung, etc.)	62'899.45		61'600.00		65'354.65	
2110.3611.01	Entschädigungen an Kanton Lehrerbesoldung KG	312'786.05		298'300.00		296'951.50	
2120.3611.01	Lehrerbesoldung Primarschule	1'368'942.35		1'209'500.00		1'281'698.00	
2130.3611.01	Lehrerbesoldung Sekundarstufe	727'184.05		630'000.00		604'323.75	
2180.3611.01	Kantonsbeiträge päd. Personal	216'888.90		145'000.00		166'894.20	
5799.3611.60	Lastenausgleichsbeiträge an Kanton	2'642'128.10		2'775'100.00		2'436'856.15	
7201.3611.01	Abgabe an kant. Abwasserfonds	64'338.00		63'000.00		42'428.35	
3612	Entschädigungen an Gemeinden und Gemeindeverbände	800'796.15		852'000.00		862'946.60	



Konto	Erfolgsrechnung Sachgruppengliederung ER	Rechnung 2025		Budget 2025		Rechnung 2024	
		Aufwand	Ertrag	Aufwand	Ertrag	Aufwand	Ertrag
1500.3612.01	Entschädigung Gemeinwesen	278'336.15		325'600.00		248'177.75	
2110.3612.01	Schulgelder an andere Gemeinden	3'179.00		5'000.00			
2120.3612.01	Schulgelder an andere Gemeinden			22'000.00		5'868.90	
2130.3612.01	Schulgelder an andere Gemeinden	148'165.15		114'000.00		229'162.75	
2140.3612.01	Beiträge an Musikschulen	164'073.15		172'600.00		181'304.90	
3320.3612.01	Beitrag amtlicher Anzeiger					264.00	
3420.3612.01	Aktion Fäger	4'039.00		4'200.00		4'123.00	
5444.3612.01	Jugendarbeit	35'556.55		34'000.00		32'665.80	
5721.3612.01	Gemeindebeiträge	11'590.00		12'000.00		7'730.00	
5796.3612.01	Beitrag an reg. Sozialdienst	69'381.25		84'800.00		83'837.60	
6330.3612.01	Beiträge Fähren Bodenacker Muri	12'072.20		6'500.00		-163.10	
7716.3612.01	Kopfbeiträge Gemeinde Belp	70'125.00		67'500.00		69'975.00	
8110.3612.01	Beitr. an Flurgen. Belp-Kehrsatz	4'278.70		3'800.00			
3614	Entschädigungen an öffentliche Unternehmungen	433'666.45		429'800.00		411'569.10	
3290.3614.01	Beitrag an Kulturinstitutionen	107'109.40		107'300.00		106'739.60	
6220.3614.01	Beitrag an Nachtbus			2'500.00			
7101.3614.01	Wasserbezug	326'557.05		320'000.00		304'829.50	
362	Finanz- und Lastenausgleich	822'960.00		820'000.00		800'163.00	
	Netto Aufwand		822'960.00		820'000.00		800'163.00
3621	Finanz- und Lastenausgleich an Kanton	822'960.00		820'000.00		800'163.00	
9300.3621.60	Lastenausgleich neue Aufgabenteilung	822'960.00		820'000.00		800'163.00	
363	Beiträge an Gemeinwesen und Dritte	2'738'456.56		2'974'230.00		2'829'454.95	
	Netto Aufwand		2'738'456.56		2'974'230.00		2'829'454.95
3631	Beiträge an Kantone und Konkordate	1'581'122.00		1'709'000.00		1'592'669.00	
1110.3631.01	Pauschalierung	19'662.00		18'100.00		17'480.00	
5320.3631.60	Interventionskosten Lastenausgleichsbeiträge an Kanton	1'006'627.00		1'099'300.00		1'015'158.00	
5410.3631.60	Lastenausgleichsbeiträge an Kanton	10'699.00		22'600.00		15'050.00	
6291.3631.60	Gemeindeanteil Lastenausgleich Öffentlicher Verkehr	544'134.00		569'000.00		544'981.00	
3632	Beiträge an Gemeinden und Gemeindeverbände	62'325.90		67'800.00		59'528.10	
1626.3632.01	Beitrag an ZSO Gürbetal	50'897.40		57'900.00		43'185.95	
1626.3632.02	Beiträge an regionales Ausbildungszentrum					9'022.70	
1627.3632.01	Gemeindeanteil an Regionales Führungsorgan Belp	6'136.20		8'500.00		6'943.20	
7301.3632.01	Beitrag an reg. Kadaversammelstelle	5'292.30		1'400.00		376.25	
3634	Beiträge an öffentliche Unternehmungen	371'289.80		400'000.00		429'235.80	
7201.3634.01	Betriebs- und Kapitalkostenanteil ARA Neubrücke	350'001.00		375'000.00		408'191.10	
7907.3634.01	Beiträge Regionalkonferenz	21'288.80		25'000.00		21'044.70	
3635	Beiträge an private Unternehmungen	653'040.80		719'000.00		690'252.60	
5451.3635.01	KITA-Plätze	593'483.40		600'000.00		630'009.85	
5458.3635.01	Tageseltern-Plätze	20'557.40		80'000.00		46'492.75	
6230.3635.01	Beitrag an mybuxi	39'000.00		39'000.00		13'750.00	
3636	Beiträge an private Organisationen ohne Erwerbszweck	48'314.10		55'730.00		42'657.65	
0220.3636.01	Beiträge an private Organisationen ohne Erwerbszweck (Vereinsbeiträge)	19'122.05		18'460.00		21'694.85	
3290.3636.01	Beiträge an kulturelle Veranstaltungen	10'359.45		11'600.00		8'454.05	
3290.3636.02	Kulturpreis (Kulturförderung)	2'600.00		3'000.00		2'000.00	



Konto	Erfolgsrechnung Sachgruppengliederung ER	Rechnung 2025		Budget 2025		Rechnung 2024	
		Aufwand	Ertrag	Aufwand	Ertrag	Aufwand	Ertrag
3320.3636.01	Beiträge an Lokalnachrichten	7'500.00		7'500.00		7'500.00	
5450.3636.01	Beiträge an private Organisationen ohne Erwerbszweck	5'730.95		10'150.00		108.00	
5790.3636.01	Beiträge an gemeinnützige Organisationen	1'298.20		3'020.00		1'197.30	
7101.3636.01	Beiträge an private Organisationen ohne Erwerbszweck (Vereinsbeiträge)	1'703.45		2'000.00		1'703.45	
3637	Beiträge an private Haushalte	22'363.96		22'700.00		15'111.80	
2300.3637.01	Beiträge Berufliche Grundbildung	1'150.00		1'200.00		321.10	
5450.3637.01	Subventionierung Spielgruppenplätze	3'794.00		4'000.00		540.00	
5721.3637.01	Leistungen Härtefall	2'400.00					
7500.3637.01	Oekolog.Ausgleichsmassnahmen	15'019.96		17'500.00		14'250.70	
38	Ausserordentlicher Aufwand	589'818.24				147'200.00	
	Netto Aufwand		589'818.24				147'200.00
389	Einlagen in das Eigenkapital	589'818.24				147'200.00	
	Netto Aufwand		589'818.24				147'200.00
3893	Einlagen in Vorfinanzierungen des EK	100'000.00				147'200.00	
7909.3893.01	Einlagen SF	100'000.00				147'200.00	
	Mehrwertabschöpfung						
3894	Zusätzliche Abschreibungen VV	489'818.24					
9900.3894.01	Zusätzliche Abschreibungen VV	489'818.24					
39	Interne Verrechnungen	12'616.50		12'800.00		13'010.00	
	Netto Aufwand		12'616.50		12'800.00		13'010.00
391	Dienstleistungen	2'500.00		2'500.00		2'500.00	
	Netto Aufwand		2'500.00		2'500.00		2'500.00
3910	Interne Verrechnung von Dienstleistungen	2'500.00		2'500.00		2'500.00	
1500.3910.01	Interne Verrechnung	2'500.00		2'500.00		2'500.00	
394	Kalk. Zinsen und Finanzaufwand	264.10		400.00		657.60	
	Netto Aufwand		264.10		400.00		657.60
3940	Interne Verrechnung von kalk. Zinsen und Finanzaufwand	264.10		400.00		657.60	
9610.3940.01	verrechnete Zinsen allg. HH	264.10		400.00		657.60	
395	Planmässige und ausserplanmässige Abschreibungen	9'852.40		9'900.00		9'852.40	
	Netto Aufwand		9'852.40		9'900.00		9'852.40
3950	Interne Verrechnung von planmässigen und ausserplanmässigen Abschreibungen	9'852.40		9'900.00		9'852.40	
1500.3950.01	Verrechnete Abschreibungen	9'852.40		9'900.00		9'852.40	
4	Ertrag		19'982'460.77		18'208'270.00		18'213'619.50
	Netto Ertrag	19'982'460.77		18'208'270.00		18'213'619.50	
40	Fiskalertrag		14'495'410.50		12'730'300.00		12'927'799.20
	Netto Ertrag	14'495'410.50		12'730'300.00		12'927'799.20	
400	Direkte Steuern natürliche Personen		11'968'925.10		11'002'900.00		10'664'367.65
	Netto Ertrag	11'968'925.10		11'002'900.00		10'664'367.65	
4000	Einkommenssteuern natürliche Personen		10'375'137.15		9'629'300.00		9'442'923.10
9100.4000.01	Einkommenssteuern NP		10'500'548.20		9'745'000.00		9'907'389.75
9100.4000.21	Nachsteuern Einkommenssteuern		11'813.00		33'000.00		9'667.60



Konto	Erfolgsrechnung Sachgruppengliederung ER	Rechnung 2025		Budget 2025		Rechnung 2024	
		Aufwand	Ertrag	Aufwand	Ertrag	Aufwand	Ertrag
9100.4000.41	Aktive Steuerauscheidungen Einkommenssteuern NP		372'822.85		375'000.00		276'970.35
9100.4000.51	Passive Steuerauscheidungen Einkommenssteuern NP		-501'184.15		-600'000.00		-601'581.60
9100.4000.61	Pauschale Steueranrechnung NP		-8'862.75		-3'700.00		-3'523.00
9100.4000.71	Rückstellungen Steuerteilungen NP				80'000.00		-146'000.00
4001	Vermögenssteuern natürliche Personen		1'109'595.00		1'072'000.00		1'048'777.00
9100.4001.01	Vermögenssteuern NP		1'134'391.25		1'088'000.00		1'112'410.85
9100.4001.41	Aktive Steuerauscheidungen Vermögenssteuern NP		118'158.50		111'000.00		95'589.25
9100.4001.51	Passive Steuerauscheidungen Vermögenssteuern NP		-142'954.75		-127'000.00		-159'223.10
4002	Quellensteuern natürliche Personen		484'192.95		301'600.00		172'667.55
9100.4002.01	Quellensteuern NP		479'209.15		298'000.00		168'337.10
9100.4002.12	Quellensteuer aus BGSA		4'983.80		3'600.00		4'330.45
401	Direkte Steuern juristische Personen		596'724.75		289'000.00		539'197.95
	Netto Ertrag	596'724.75		289'000.00		539'197.95	
4010	Gewinnsteuern juristische Personen		592'323.65		286'000.00		536'693.05
9100.4010.01	Gewinnsteuern JP		511'820.05		205'000.00		403'184.70
9100.4010.41	Aktive Steuerauscheidungen Gewinnsteuern JP		91'071.45		90'000.00		154'593.80
9100.4010.51	Passive Steuerauscheidungen Gewinnsteuern JP		-10'567.85		-9'000.00		-21'085.45
4011	Kapitalsteuern juristische Personen		4'401.10		2'500.00		2'504.90
9100.4011.01	Kapitalsteuern JP		4'227.70		2'000.00		2'425.00
9100.4011.41	Aktive Steuerauscheidungen Kapitalsteuern JP		191.50		1'000.00		190.45
9100.4011.51	Passive Steuerauscheidungen Kapitalsteuern JP		-18.10		-500.00		-110.55
4019	Übrige direkte Steuern juristische Personen				500.00		
9100.4019.01	Holdingsteuern				500.00		
402	Übrige Direkte Steuern		1'908'460.65		1'416'000.00		1'703'733.60
	Netto Ertrag	1'908'460.65		1'416'000.00		1'703'733.60	
4021	Grundsteuern		929'568.55		821'000.00		902'983.00
9102.4021.01	Liegenschaftssteuern		929'568.55		821'000.00		902'983.00
4022	Vermögensgewinnsteuern		900'806.65		560'000.00		731'167.85
7909.4022.01	Gemeindeanteil		100'000.00				147'200.00
9101.4022.01	Grundstückgewinnsteuern		388'827.20		300'000.00		331'852.85
9101.4022.11	Sonderveranlagung		411'979.45		260'000.00		252'115.00
4024	Erbschafts- und Schenkungssteuern		12'383.00		15'000.00		44'179.75
9500.4024.01	Erbschafts- und Schenkungssteuern		12'383.00		15'000.00		44'179.75
4029	Eingang abgeschriebene Steuern		65'702.45		20'000.00		25'403.00
9100.4029.01	Eingang abgeschriebene Steuern		54'011.10		20'000.00		25'082.80
9101.4029.01	Eingang abgeschr. Sondersteuern		11'691.35				320.20
403	Besitz- und Aufwandsteuern		21'300.00		22'400.00		20'500.00
	Netto Ertrag	21'300.00		22'400.00		20'500.00	
4033	Hundsteuer		21'300.00		22'400.00		20'500.00
9103.4033.01	Hundetaxen		21'300.00		22'400.00		20'500.00
41	Regalien und Konzessionen		146'695.40		150'600.00		144'725.20
	Netto Ertrag	146'695.40		150'600.00		144'725.20	
412	Konzessionen		146'695.40		150'600.00		144'725.20
	Netto Ertrag	146'695.40		150'600.00		144'725.20	
4120	Konzessionen		146'695.40		150'600.00		144'725.20
1400.4120.01	Konzessionen öffentlicher Plakatanschlag				600.00		600.00
8710.4120.01	Rückvergütung BKW Bern		146'695.40		150'000.00		144'125.20



Konto	Erfolgsrechnung Sachgruppengliederung ER	Rechnung 2025		Budget 2025		Rechnung 2024	
		Aufwand	Ertrag	Aufwand	Ertrag	Aufwand	Ertrag
42	Entgelte		2'689'793.24		2'399'050.00		2'877'573.77
	Netto Ertrag						
420	Ersatzabgaben		339'779.45		295'000.00		328'944.05
	Netto Ertrag						
4200	Ersatzabgaben	339'779.45	339'779.45	295'000.00	295'000.00	328'944.05	328'944.05
1500.4200.01	Wehrdienstersatzabgaben		339'779.45		295'000.00		328'944.05
421	Gebühren für Amtshandlungen		227'866.08		158'200.00		182'520.73
	Netto Ertrag						
4210	Gebühren für Amtshandlungen	227'866.08	227'866.08	158'200.00	158'200.00	182'520.73	182'520.73
0220.4210.01	Gebühren für Amtshandlungen		1'251.00		2'000.00		1'850.00
1110.4210.01	Diverse Gebühren		3'048.45		3'200.00		3'178.15
1400.4210.01	Gebührenerträge Allgemeine Verwaltung		145'901.93		113'000.00		129'561.92
1400.4210.02	Gebühren Bauverwaltung		77'664.70		40'000.00		47'930.66
423	Schul- und Kursgelder		390'071.10		280'000.00		304'251.55
	Netto Ertrag						
4230	Schulgelder	390'071.10	390'071.10	280'000.00	280'000.00	304'251.55	304'251.55
2180.4230.01	Elternbeiträge Betreuung		223'732.10		150'000.00		169'985.40
2180.4230.02	Elternbeiträge Verpflegung		166'339.00		130'000.00		134'266.15
424	Benützungsgebühren und Dienstleistungen		1'632'338.55		1'603'600.00		1'917'907.48
	Netto Ertrag						
4240	Benützungsgebühren und Dienstleistungen	1'632'338.55	1'632'338.55	1'603'600.00	1'603'600.00	1'917'907.48	1'917'907.48
2170.4240.01	Benützungsgebühren		18'450.00		10'000.00		20'750.00
3210.4240.01	Einnahmen Medienverleih		2'767.05		3'600.00		2'505.00
7101.4240.01	Wassergebühren		516'757.90		480'000.00		486'178.20
7101.4240.50	Anschlussgebühren		28'917.20		50'000.00		164'734.70
7201.4240.01	Abwassergebühren		693'298.35		670'000.00		652'110.83
7201.4240.50	Anschlussgebühren		11'100.00		50'000.00		239'370.00
7301.4240.01	Kehrriechtabfuhrgebühren		361'048.05		340'000.00		352'258.75
425	Erlös aus Verkäufen		7.00		50.00		74.50
	Netto Ertrag						
4250	Verkäufe	7.00	7.00	50.00	50.00	74.50	74.50
0220.4250.01	Verkäufe		7.00		50.00		74.50
426	Rückerstattungen		93'573.16		59'700.00		138'931.81
	Netto Ertrag						
4260	Rückerstattungen und Kostenbeteiligungen Dritter	93'573.16	93'573.16	59'700.00	59'700.00	138'931.81	138'931.81
1610.4260.01	Rückerstattungen Dritter				2'800.00		3'728.05
2130.4260.01	Rückerstattungen Dritter		11'995.66				74'125.15
2170.4260.01	Rückerstattungen Dritter		24'769.00				5'509.85
2180.4260.01	Rückerstattungen Dritter		1'080.00				
2197.4260.01	Rückerstattungen Dritter		-1'757.95		14'000.00		17'482.25
5720.4260.01	Fam.rechtl.Beiträge und Rückerstattungen Berner		1'200.00		1'200.00		1'200.00
7101.4260.01	Rückerstattungen Dritter				500.00		4'035.85
7201.4260.01	Rückerstattungen Dritter		22'610.35		5'200.00		
7301.4260.01	Rückerstattung Altstoffverwertung		24'081.00		26'500.00		23'753.66
7710.4260.01	Rückerstattungen Dritter		2'825.10		1'000.00		2'497.00
9630.4260.01	Rückerstattungen LS FV		1'120.00		100.00		
9630.4260.02	Nebenkosten Zimmerwaldstrasse 11		5'650.00		7'200.00		6'600.00
9630.4260.03	Nebenkosten Zimmerwaldstrasse 19				1'200.00		
427	Bussen		6'157.90		2'500.00		4'943.65
	Netto Ertrag						
4270	Bussen	6'157.90	6'157.90	2'500.00	2'500.00	4'943.65	4'943.65
1400.4270.01	Bussen		500.00		500.00		



Konto	Erfolgsrechnung Sachgruppengliederung ER	Rechnung 2025		Budget 2025		Rechnung 2024	
		Aufwand	Ertrag	Aufwand	Ertrag	Aufwand	Ertrag
7301.4270.01	Bussen, Rückerstattungen		5'657.90		2'000.00		4'943.65
43	Verschiedene Erträge		31'802.52		4'500.00		8'193.52
	Netto Ertrag	31'802.52		4'500.00		8'193.52	
430	Verschiedene betriebliche Erträge		25'677.52		2'900.00		6'553.42
	Netto Ertrag	25'677.52		2'900.00		6'553.42	
4309	Übriger betrieblicher Ertrag		25'677.52		2'900.00		6'553.42
0220.4309.01	übriger Betriebsertrag		14'985.72		1'400.00		5'543.42
0290.4309.01	übriger Betriebsertrag		120.00		500.00		380.00
6150.4309.01	übriger Betriebsertrag		10'571.80		1'000.00		630.00
439	Übriger Ertrag		6'125.00		1'600.00		1'640.10
	Netto Ertrag	6'125.00		1'600.00		1'640.10	
4390	Übriger Ertrag		6'125.00		1'600.00		1'640.10
0120.4390.01	übriger Ertrag		6'125.00		1'600.00		1'640.10
44	Finanzertrag		248'900.25		245'200.00		235'674.80
	Netto Ertrag	248'900.25		245'200.00		235'674.80	
440	Zinsertrag		70'036.55		63'600.00		62'458.35
	Netto Ertrag	70'036.55		63'600.00		62'458.35	
4401	Zinsen Forderungen und Kontokorrente		65'436.75		53'000.00		57'943.00
9610.4401.01	Zinsen, Forderungen und Kontokorrente		16.70				78.35
9610.4401.02	Verzugszinsen auf Steuern		65'420.05		53'000.00		57'864.65
4409	Übrige Zinsen von Finanzvermögen		4'599.80		10'600.00		4'515.35
7101.4409.01	Übrige Zinsen von FV		561.70		2'500.00		597.65
7201.4409.01	Übrige Zinsen von FV		3'328.15		6'500.00		3'195.60
7301.4409.01	Übrige Zinsen von FV		65.45		200.00		77.60
9610.4409.10	übrige Passivzinsen Wasser		280.00		600.00		280.00
9610.4409.20	übrige Passivzinsen Abwasser		364.50		800.00		364.50
443	Liegenschaftenertrag FV		91'363.60		83'800.00		85'611.45
	Netto Ertrag	91'363.60		83'800.00		85'611.45	
4430	Pacht- und Mietzinse Liegenschaften FV		91'363.60		83'800.00		85'611.45
9630.4430.01	Pacht- und Mietzinse Liegenschaften FV		11'692.00		6'300.00		9'055.00
9630.4430.02	Pacht- und Mietzinse ZIWA 11		44'471.60		39'000.00		41'356.45
9630.4430.03	Pacht- und Mietzinse ZIWA 19		35'200.00		38'500.00		35'200.00
446	Finanzertrag von öffentlichen Unternehmungen		34'100.10		34'200.00		34'205.00
	Netto Ertrag	34'100.10		34'200.00		34'205.00	
4463	Öffentliche Unternehmen als Aktiengesellschaft oder andere privatrechtliche Organisationsform		34'100.10		34'200.00		34'205.00
7101.4463.01	Dividende WVRB Bern		1'295.10		1'400.00		1'400.00
7201.4463.01	Dividende ARA Bern		32'805.00		32'800.00		32'805.00
447	Liegenschaftenertrag VV		53'400.00		63'600.00		53'400.00
	Netto Ertrag	53'400.00		63'600.00		53'400.00	
4470	Pacht- und Mietzinse Liegenschaften VV		37'800.00		48'000.00		37'800.00
1500.4470.01	Miete FW-Magazin		37'800.00		48'000.00		37'800.00
4471	Vergütung Dienstwohnungen VV		15'600.00		15'600.00		15'600.00
2170.4471.01	Mietertrag Dienstwohnung		15'600.00		15'600.00		15'600.00
45	Entnahmen aus Fonds und Spezialfinanzierungen		49'560.70		82'400.00		48'762.10
	Netto Ertrag	49'560.70		82'400.00		48'762.10	



Konto	Erfolgsrechnung Sachgruppengliederung ER	Rechnung 2025		Budget 2025		Rechnung 2024	
		Aufwand	Ertrag	Aufwand	Ertrag	Aufwand	Ertrag
451	Entnahmen aus Fonds und Spezialfinanzierungen im Eigenkapital		49'560.70		82'400.00		48'762.10
	Netto Ertrag	49'560.70		82'400.00		48'762.10	
4510	Entnahmen aus Spezialfinanzierungen des EK		49'560.70		82'400.00		48'762.10
1500.4510.01	Entnahme aus SF Feuerwehr				7'400.00		
7101.4510.01	Entnahme Spezialfinanzierung WE		31'212.70		34'250.00		31'007.15
7201.4510.01	Entnahme Spezialfinanzierung WE		18'348.00		40'750.00		17'754.95
46	Transferertrag		2'192'056.66		1'973'530.00		1'842'255.91
	Netto Ertrag	2'192'056.66		1'973'530.00		1'842'255.91	
460	Ertragsanteile		669.20		15'000.00		35'487.70
	Netto Ertrag	669.20		15'000.00		35'487.70	
4600	Anteil an Bundeserträgen		669.20		15'000.00		35'487.70
9500.4600.01	Ertragsanteile an Direkter Bundessteuer		669.20		15'000.00		35'487.70
461	Entschädigungen von Gemeinwesen		1'485'830.97		1'283'280.00		1'198'627.26
	Netto Ertrag	1'485'830.97		1'283'280.00		1'198'627.26	
4611	Entschädigungen von Kantonen und Konkordaten		927'713.37		725'200.00		789'742.16
0220.4611.01	Entschädigungen Registerführung		3'604.00		3'600.00		3'572.00
1400.4611.01	Entschädigungen von Kanton		18'744.37		1'000.00		20'754.00
2180.4611.01	Beiträge von Kanton		362'576.90		160'000.00		171'128.00
2197.4611.01	Beiträge von Kanton		9'258.00		6'500.00		6'649.00
3210.4611.01	Verschiedene Beiträge, Rückerstattungen		1'000.00		1'000.00		1'000.00
5310.4611.01	Beiträge von Kanton		8'314.00		8'200.00		8'253.00
5451.4611.01	Kantonsbeiträge		516'142.75		480'000.00		527'467.36
5458.4611.01	Kantonsbeiträge		16'445.90		62'000.00		37'194.20
5799.4611.60	Lastenausgleichsbeiträge von Kanton				400.00		400.00
7410.4611.01	Entschädigungen Kanton		-12'222.55		2'500.00		13'324.60
7450.4611.01	Entschädigungen Kanton		3'850.00				
4612	Entschädigungen von Gemeinden und Gemeindeverbänden		538'939.30		541'080.00		392'552.20
1610.4612.01	Entschädigungen von Gemeinden		5'810.75		2'980.00		1'917.35
2110.4612.01	Schulgelder anderer Gemeinden				7'500.00		11'746.00
2120.4612.01	Schulgelder anderer Gemeinden		14'617.25		20'000.00		99'749.95
2120.4612.02	Schulgelder IBEM-Lektionen		108'288.00		103'900.00		41'508.00
2130.4612.01	Schulgelder anderer Gemeinden		410'349.30		378'000.00		223'792.90
7201.4612.01	Beiträge anderer Gemeinden		-126.00		28'700.00		13'838.00
4614	Entschädigungen von öffentlichen Unternehmungen		19'178.30		17'000.00		16'332.90
5444.4614.01	Rückerstattung Kirchgemeinde		19'178.30		17'000.00		16'332.90
462	Finanz- und Lastenausgleich		685'430.00		648'000.00		590'214.00
	Netto Ertrag	685'430.00		648'000.00		590'214.00	
4621	Finanz- und Lastenausgleich von Kantonen und Konkordaten		151'390.00		149'000.00		145'957.00
9300.4621.60	Soziodemografischer Zuschuss		151'390.00		149'000.00		145'957.00
4622	Finanz- und Lastenausgleich von Gemeinden und Gemeindeverbänden		534'040.00		499'000.00		444'257.00
9300.4622.70	Disparitätenabbau		534'040.00		499'000.00		444'257.00
463	Beiträge von Gemeinwesen und Dritten		20'126.49		25'550.00		16'521.95
	Netto Ertrag	20'126.49		25'550.00		16'521.95	
4631	Beiträge von Kantonen und Konkordaten		20'126.49		25'550.00		16'521.95
1620.4631.01	Kantonsbeiträge Zivilschutz				2'550.00		600.00
5721.4631.01	Beiträge Kanton		14'319.89		12'000.00		10'062.90
6150.4631.01	Kantonsbeiträge		5'806.60		6'000.00		5'859.05



Konto	Erfolgsrechnung Sachgruppengliederung ER	Rechnung 2025		Budget 2025		Rechnung 2024	
		Aufwand	Ertrag	Aufwand	Ertrag	Aufwand	Ertrag
7610.4631.01	Beiträge Kanton				5'000.00		
469	Verschiedener Transferertrag				1'700.00		1'405.00
	Netto Ertrag			1'700.00		1'405.00	
4699	Rückverteilungen				1'700.00		1'405.00
9710.4699.01	Rückverteilung CO2-Abgabe				1'700.00		1'405.00
48	Ausserordentlicher Ertrag		115'625.00		609'890.00		115'625.00
	Netto Ertrag	115'625.00		609'890.00		115'625.00	
489	Entnahmen aus dem Eigenkapital		115'625.00		609'890.00		115'625.00
	Netto Ertrag	115'625.00		609'890.00		115'625.00	
4894	Entnahmen aus finanzpolitischen Reserven				494'290.00		
9900.4894.01	Entnahme aus finanzpolitischen Reserven				494'290.00		
4898	Entnahme übriges Eigenkapital		115'625.00		115'600.00		115'625.00
7101.4898.01	Entnahme übriges Eigenkapital		115'625.00		115'600.00		115'625.00
49	Interne Verrechnungen		12'616.50		12'800.00		13'010.00
	Netto Ertrag	12'616.50		12'800.00		13'010.00	
491	Dienstleistungen		2'500.00		2'500.00		2'500.00
	Netto Ertrag	2'500.00		2'500.00		2'500.00	
4910	Interne Verrechnung von Dienstleistungen		2'500.00		2'500.00		2'500.00
0220.4910.01	Interne Verrechnung		2'500.00		2'500.00		2'500.00
494	Kalk. Zinsen und Finanzaufwand		264.10		400.00		657.60
	Netto Ertrag	264.10		400.00		657.60	
4940	Interne Verrechnung von kalk. Zinsen und Finanzaufwand		264.10		400.00		657.60
1500.4940.01	verrechnete Zinsen		264.10		400.00		657.60
495	Planmässige und ausserplanmässige Abschreibungen		9'852.40		9'900.00		9'852.40
	Netto Ertrag	9'852.40		9'900.00		9'852.40	
4950	Interne Verrechnung von planmässigen und ausserplanmässigen Abschreibungen		9'852.40		9'900.00		9'852.40
9900.4950.01	Verr. Abschr. Feuerwehr		9'852.40		9'900.00		9'852.40
9	Abschlusskonten	1'094'232.34	66'040.70	24'780.00	184'800.00	873'927.51	46'318.43
	Netto Aufwand		1'028'191.64				827'609.08
	Netto Ertrag			160'020.00			
90	Abschluss Erfolgsrechnung	1'094'232.34	66'040.70	24'780.00	184'800.00	873'927.51	46'318.43
	Netto Aufwand		1'028'191.64				827'609.08
	Netto Ertrag			160'020.00			
900	Abschluss Erfolgsrechnung	1'046'758.61				796'790.33	
	Netto Aufwand		1'046'758.61				796'790.33
9000	Ertragsüberschuss	1'046'758.61				796'790.33	
9990.9000.01	Ertragsüberschuss Erfolgsrechnung	1'046'758.61				796'790.33	
901	Abschluss Fonds im EK, Ertragsüberschuss	47'473.73	66'040.70	24'780.00	184'800.00	77'137.18	46'318.43
	Netto Aufwand						30'818.75
	Netto Ertrag	18'566.97		160'020.00		77'137.18	
9010	Abschluss Spezialfinanzierungen und Fonds im EK, Ertragsüberschuss	47'473.73		24'780.00		77'137.18	
7101.9010.01	Ertragsüberschuss SF	122.58					



Konto	Erfolgsrechnung Sachgruppengliederung ER	Rechnung 2025		Budget 2025		Rechnung 2024	
		Aufwand	Ertrag	Aufwand	Ertrag	Aufwand	Ertrag
7201.9010.01 9011	Ertragsüberschuss SF Abschluss Spezialfinanzierungen und Fonds im EK,	47'351.15	66'040.70	24'780.00	184'800.00	77'137.18	46'318.43
7101.9011.01	Aufwandüberschuss SF				77'150.00		21'996.28
7301.9011.01	Aufwandüberschuss SF		66'040.70		107'650.00		24'322.15



Konto	Investitionsrechnung Funktionale Gliederung IR	Rechnung 2025		Budget 2025		Rechnung 2024	
		Ausgaben	Einnahmen	Ausgaben	Einnahmen	Ausgaben	Einnahmen
	Total	1'810'584.14	1'810'584.14	2'580'000.00	20'000.00	1'257'222.91	1'257'222.91
	Netto Aufwand				2'560'000.00		
0	Allgemeine Verwaltung	11'186.85				97'241.25	
	Netto Aufwand		11'186.85				97'241.25
02	Allgemeine Dienste	11'186.85				97'241.25	
	Netto Aufwand		11'186.85				97'241.25
022	Allgemeine Dienste					1'507.80	
	Netto Aufwand						1'507.80
0220	Allgemeine Dienste					1'507.80	
0220.5200.02	Website Verwaltung					1'507.80	
029	Verwaltungsliegenschaften	11'186.85				95'733.45	
	Netto Aufwand		11'186.85				95'733.45
0290	Verwaltungsliegenschaften	11'186.85				95'733.45	
0290.5060.01	GR-Zimmer					65'761.40	
0290.5060.03	Beleuchtung Blumenhof DG/Treppenhaus	11'186.85				29'972.05	
2	Bildung	1'529'295.99		1'640'000.00		277'446.06	
	Netto Aufwand		1'529'295.99		1'640'000.00		277'446.06
21	Obligatorische Schule	1'529'295.99		1'640'000.00		277'446.06	
	Netto Aufwand		1'529'295.99		1'640'000.00		277'446.06
217	Schulliegenschaften	1'440'347.24		1'535'000.00		191'659.40	
	Netto Aufwand		1'440'347.24		1'535'000.00		191'659.40
2170	Schulliegenschaften	1'440'347.24		1'535'000.00		191'659.40	
2170.5040.06	Allgemeine Sanierung 2. Etappe	353'981.80		180'000.00		9'040.95	
2170.5040.20	Neubau Kindergarten Selhofen (Planung)	109'005.70		500'000.00		93'700.45	
2170.5040.21	Entwässerung ZpA Selhofen	136'380.20		170'000.00		11'802.35	
2170.5040.27	Fassadensanierungen Selhofen	34'592.00		65'000.00			
2170.5040.28	Prozess-Planung Schulraum/Tagesschule Selhofen + Dorf	29'323.50		180'000.00			
2170.5040.29	Sanierung Schulzimmer Buzzi	42'670.70		50'000.00			
2170.5040.30	Neubau Kindergarten Selhofen (Bau)	451'272.06					
2170.5040.33	Planung Schulraum/Tagesschule Selhofen+Dorf	228'585.88					
2170.5060.03	Ersatz Aulaeinrichtung Tische/Stühle			30'000.00			
2170.5090.01	Photovoltaik (PV)-Anlage Selhofen	54'535.40		260'000.00		1'462.50	
2170.5290.01	Schulraumplanung			100'000.00		75'653.15	
219	Obligatorische Schule	88'948.75		105'000.00		85'786.66	
	Netto Aufwand		88'948.75		105'000.00		85'786.66
2190	Schulleitung und Schulverwaltung	88'948.75		105'000.00		85'786.66	
2190.5060.04	ICT Schule Ersatzbeschaffungen 2021-2026	88'948.75		105'000.00		85'786.66	
6	Verkehr und Nachrichtenübermittlung	34'059.00		100'000.00		420'726.10	
	Netto Aufwand		34'059.00		100'000.00		420'726.10
61	Strassenverkehr	27'349.00		100'000.00		420'726.10	
	Netto Aufwand		27'349.00		100'000.00		420'726.10



Konto	Investitionsrechnung Funktionale Gliederung IR	Rechnung 2025		Budget 2025		Rechnung 2024	
		Ausgaben	Einnahmen	Ausgaben	Einnahmen	Ausgaben	Einnahmen
615	Gemeindestrassen	27'349.00		100'000.00		420'726.10	
	Netto Aufwand		27'349.00		100'000.00		420'726.10
6150	Gemeindestrassen	27'349.00		100'000.00		420'726.10	
6150.5010.11	Sanierung öffentl. Beleuchtung	27'349.00		30'000.00		229'071.05	
6150.5010.18	Strassensanierungen 2022/23					1'470.85	
6150.5010.19	Deckbelag Hagwiesen					119'818.90	
6150.5010.20	Oberflächenbehandlung Nessleren-/Breitägergenstrasse			70'000.00			
6150.5060.04	Maschine Unkrautentfernung					46'800.00	
6150.5060.05	Weihnachtsbeleuchtung					23'565.30	
63	Verkehr, übrige	6'710.00					
	Netto Aufwand		6'710.00				
633	Sonstige Transportsysteme	6'710.00					
	Netto Aufwand		6'710.00				
6330	Sonstige Transportsysteme	6'710.00					
6330.5030.01	Einrichtung Veloverleihstationen	6'710.00					
7	Umweltschutz und Raumordnung	236'042.30		840'000.00	20'000.00	461'809.50	
	Netto Aufwand		236'042.30		820'000.00		461'809.50
71	Wasserversorgung	92'028.95		330'000.00		337'401.80	
	Netto Aufwand		92'028.95		330'000.00		337'401.80
710	Wasserversorgung	92'028.95		330'000.00		337'401.80	
	Netto Aufwand		92'028.95		330'000.00		337'401.80
7101	Wasserversorgung [Gemeindebetrieb]	92'028.95		330'000.00		337'401.80	
7101.5031.03	Punktuelle Sanierungen Trinkwasserversorgung					85'742.85	
7101.5031.08	ZPP 3 Bleikenmatt	73'579.85		200'000.00			
7101.5031.09	Netzoptimierung WVRB	-158'718.40		30'000.00		151'621.40	
7101.5031.11	Gurtenquellen Instandhaltung					6'130.70	
7101.5031.14	Verbindungsleitung Leiserenweg-Breitägerden					84'641.25	
7101.5031.20	Ersatzleitung Eichenrain Treppe und Terrassenhäuser			100'000.00			
7101.5031.21	Leitungssanierung Sandbühlstrasse 1-5	158'718.40					
7101.5031.23	WVRB, Massnahmen 2	18'449.10					
7101.5291.01	Planung Wasserversorgung (GWVP)					9'265.60	
72	Abwasserentsorgung	82'178.30		370'000.00	20'000.00	21'306.10	
	Netto Aufwand		82'178.30		350'000.00		21'306.10
720	Abwasserentsorgung	82'178.30		370'000.00	20'000.00	21'306.10	
	Netto Aufwand		82'178.30		350'000.00		21'306.10
7201	Abwasserentsorgung [Gemeindebetrieb]	82'178.30		370'000.00	20'000.00	21'306.10	
7201.5032.04	Sanierungsprojekte Massnahmenplan GEP					5'145.90	
7201.5032.05	GEP ZpA Zustandserf. Liegenschaften	18'824.85		70'000.00		19'661.60	
7201.5032.09	Fremdwasserelimination Tannacker-Zimmerwaldstrasse					-83'494.95	
7201.5032.12	Sanierung Mättelistrasse-Bleikenmatt	47'442.30		300'000.00			
7201.5060.12	Fäkalpumpenanlage Selhofen					43'455.05	
7201.5292.03	GEP-Nachführungsarbeiten Planung	15'911.15				36'538.50	



Konto	Investitionsrechnung Funktionale Gliederung IR	Rechnung 2025		Budget 2025		Rechnung 2024	
		Ausgaben	Einnahmen	Ausgaben	Einnahmen	Ausgaben	Einnahmen
7201.6310.01	Kantonsbeiträge an ZpA				20'000.00		
79	Raumordnung	61'835.05		140'000.00		103'101.60	
	Netto Aufwand		61'835.05		140'000.00		103'101.60
790	Raumordnung	61'835.05		140'000.00		103'101.60	
	Netto Aufwand		61'835.05		140'000.00		103'101.60
7900	Raumordnung allgemein	61'835.05		140'000.00		103'101.60	
7900.5290.07	Entwicklung K'satz Mitte (BGB, OIK, BLS, Gde)	18'750.40				32'217.20	
7900.5290.09	Ortsplanung	10'898.35		80'000.00		37'109.10	
7900.5290.10	Kehrsatz Mitte, Planung Basiserschliessung	22'812.40					
7900.5290.12	Kehrsatz Mitte Planung (ZPP & UeO)			30'000.00		33'775.30	
7900.5290.13	Uebertragung E-Plan			30'000.00			
7900.5290.14	Planung Erschliessung Waldhof	9'373.90					
9	Finanzen und Steuern		1'810'584.14				1'257'222.91
	Netto Ertrag	1'810'584.14				1'257'222.91	
99	Nicht aufgeteilte Posten		1'810'584.14				1'257'222.91
	Netto Ertrag	1'810'584.14				1'257'222.91	
999	Abschluss		1'810'584.14				1'257'222.91
	Netto Ertrag	1'810'584.14				1'257'222.91	
9990	Abschluss		1'810'584.14				1'257'222.91
9990.6900.01	Aktivierte Ausgaben		1'810'584.14				1'257'222.91



Konto	Investitionsrechnung Sachgruppengliederung IR	Rechnung 2025		Budget 2025		Rechnung 2024	
		Aufwand	Ertrag	Aufwand	Ertrag	Aufwand	Ertrag
	Total	1'810'584.14	1'810'584.14	2'580'000	20'000	1'257'222.91	1'257'222.91
	Netto Aufwand				2'560'000		
5	Investitionsausgaben	1'810'584.14		2'580'000		1'257'222.91	
	Netto Aufwand		1'810'584.14		2'580'000		1'257'222.91
50	Sachanlagen	1'732'837.94		2'340'000		1'031'156.26	
	Netto Aufwand		1'732'837.94		2'340'000		1'031'156.26
501	Strassen / Verkehrswege	27'349.00		100'000		350'360.80	
	Netto Aufwand		27'349.00		100'000		350'360.80
5010	Strassen / Verkehrswege	27'349.00		100'000		350'360.80	
503	Übriger Tiefbau	165'006.10		700'000		269'448.75	
	Netto Aufwand		165'006.10		700'000		269'448.75
5030	Übrige Tiefbauten allgemein	6'710.00					
5031	Tiefbauten Wasserversorgung	92'028.95		330'000		328'136.20	
5032	Tiefbauten Abwasserbeseitigung	66'267.15		370'000		-58'687.45	
504	Hochbauten	1'385'811.84		1'145'000		114'543.75	
	Netto Aufwand		1'385'811.84		1'145'000		114'543.75
5040	Hochbauten	1'385'811.84		1'145'000		114'543.75	
506	Mobilien	100'135.60		135'000		295'340.46	
	Netto Aufwand		100'135.60		135'000		295'340.46
5060	Mobilien	100'135.60		135'000		295'340.46	
509	Übrige Sachanlagen	54'535.40		260'000		1'462.50	
	Netto Aufwand		54'535.40		260'000		1'462.50
5090	Übrige Sachanlagen	54'535.40		260'000		1'462.50	
52	Immaterielle Anlagen	77'746.20		240'000		226'066.65	
	Netto Aufwand		77'746.20		240'000		226'066.65
520	Software					1'507.80	
	Netto Aufwand						1'507.80
5200	Software					1'507.80	
529	Übrige immaterielle Anlagen	77'746.20		240'000		224'558.85	
	Netto Aufwand		77'746.20		240'000		224'558.85
5290	Übrige immaterielle Anlagen	61'835.05		240'000		178'754.75	
5291	Wasserversorgung					9'265.60	
5292	Abwasserentsorgung	15'911.15				36'538.50	
6	Investitionseinnahmen		1'810'584.14		20'000		1'257'222.91
	Netto Ertrag	1'810'584.14		20'000		1'257'222.91	
63	Investitionsbeiträge für eigene Rechnung				20'000		
	Netto Ertrag			20'000			
631	Kantone und Konkordate				20'000		
	Netto Ertrag			20'000			



Konto	Investitionsrechnung Sachgruppengliederung IR	Rechnung 2025		Budget 2025		Rechnung 2024	
		Aufwand	Ertrag	Aufwand	Ertrag	Aufwand	Ertrag
6310	Investitionsbeiträge von Kantonen und Konkordaten				20'000		
69	Übertrag an Bilanz Netto Ertrag	1'810'584.14	1'810'584.14			1'257'222.91	1'257'222.91
690	Aktivierungen Netto Ertrag	1'810'584.14	1'810'584.14			1'257'222.91	1'257'222.91
6900	Aktivierte Ausgaben		1'810'584.14				1'257'222.91